

LAUDO DE AVALIAÇÃO DE AMOSTRAS



Secretaria Municipal
da Educação

PNAE



CHAMADA PÚBLICA Nº 1801.01/2023 - SME - CP

De acordo com os prazos estabelecidos no edital da Chamada Pública Nº 1801.01/2023, no dia 22 de Março de 2023, foram entregues na Secretaria de Educação, as amostras referentes aos itens: 1 a 26 pelos agricultores e cooperativas para análise e o julgamento, conforme os itens entregues pelos respectivos participantes.

PARECER TÉCNICO - 006/2023				
AGRICULTOR: JOSÉ WALDEMIR MARREIRO DOS SANTOS - CPF: 863.693.693-49				
26	MILHO VERDE IN NATURA	KG	Favorável à habilitação	Garantir a qualidade do produto na entrega de acordo com a amostra avaliada.
AGRICULTORA: CRISTIANA MARIA FERREIRA LEMOS - CPF: 863.518.503-04				
1	ABÓBORA (JERIMUM)	KG	Favorável à habilitação	Garantir a qualidade do produto na entrega de acordo com a amostra avaliada.
18	MACAXEIRA (DESCASCADA E CONGELADA)	KG	Favorável à habilitação	Garantir a qualidade do produto na entrega de acordo com a amostra avaliada.
26	MILHO VERDE IN NATURA	KG	Favorável à habilitação	Garantir a qualidade do produto na entrega de acordo com a amostra avaliada.
AGRICULTORA: MARIA ANGÉLICA ALMEIDA BARROS - CPF: 642.724.603-82				
4	BANANA PRATA	KG	Favorável à habilitação	Garantir a qualidade do produto na entrega de acordo com a amostra avaliada.
5	BATATA DOCE	KG	Favorável à habilitação	Garantir a qualidade do produto na entrega de acordo com a amostra avaliada.

PREFEITURA MUNICIPAL DE MADALENA
 SETOR DE LICITAÇÃO
 FL. N. 664
 VISTO

AGRICULTOR: LUIS ALBERTO DA SILVA - CPF: 625.031.463-68				
4	BANANA PRATA	KG	Favorável à habilitação	Garantir a qualidade do produto na entrega de acordo com a amostra avaliada.
5	BATATA DOCE	KG	Favorável à habilitação	Garantir a qualidade do produto na entrega de acordo com a amostra avaliada.
10	CHEIRO VERDE	KG	Favorável à habilitação	Garantir a qualidade do produto na entrega de acordo com a amostra avaliada.
12	FRANGO ABATIDO	KG	Favorável à habilitação	Garantir a qualidade do produto na entrega de acordo com a amostra avaliada.
16	LARANJA	KG	Favorável à habilitação	Garantir a qualidade do produto na entrega de acordo com a amostra avaliada.
19	MAMÃO FORMOSA	KG	Favorável à habilitação	Garantir a qualidade do produto na entrega de acordo com a amostra avaliada.
AGRICULTORA: SILVIA HELENA DOS SANTOS BARBOSA - CPF: 965.697.353-49				
4	BANANA PRATA	KG	Favorável à habilitação	Garantir a qualidade do produto na entrega de acordo com a amostra avaliada.
5	BATATA DOCE	KG	Favorável à habilitação	Garantir a qualidade do produto na entrega de acordo com a amostra avaliada.
10	CHEIRO VERDE	KG	Favorável à habilitação	Garantir a qualidade do produto na entrega de acordo com a amostra avaliada.
12	FRANGO ABATIDO	KG	Favorável à habilitação	Garantir a qualidade do produto na entrega de acordo com a amostra avaliada.
19	MAMÃO FORMOSA	KG	Favorável à habilitação	Garantir a qualidade do produto na entrega de acordo com a amostra avaliada.
25	MELÃO	KG	Favorável à habilitação	Garantir a qualidade do produto na entrega de acordo com a amostra avaliada.

AGRICULTORA: AZENATE ANSELMO DA SILVA BASTOS - CPF: 965.697.353-49



2	ALFACE	KG	Favorável à habilitação	Garantir a qualidade do produto na entrega de acordo com a amostra avaliada.
5	BATATA DOCE	KG	Favorável à habilitação	Garantir a qualidade do produto na entrega de acordo com a amostra avaliada.
8	CEBOLA BRANCA	KG	Favorável à habilitação	Garantir a qualidade do produto na entrega de acordo com a amostra avaliada.
9	CENOURA	KG	Favorável à habilitação	Garantir a qualidade do produto na entrega de acordo com a amostra avaliada.
10	CHEIRO VERDE	KG	Favorável à habilitação	Garantir a qualidade do produto na entrega de acordo com a amostra avaliada.
12	FRANGO ABATIDO	KG	Favorável à habilitação	Garantir a qualidade do produto na entrega de acordo com a amostra avaliada.
15	GOIABA (FRUTA)	KG	Favorável à habilitação	Garantir a qualidade do produto na entrega de acordo com a amostra avaliada.
17	LIMÃO	KG	Favorável à habilitação	Garantir a qualidade do produto na entrega de acordo com a amostra avaliada.
18	MACAXEIRA (DESCASCADA E CONGELADA)	KG	Favorável à habilitação	Garantir a qualidade do produto na entrega de acordo com a amostra avaliada.
19	MAMÃO FORMOSA	KG	Favorável à habilitação	Garantir a qualidade do produto na entrega de acordo com a amostra avaliada.
33	PIMENTÃO VERDE	KG	Favorável à habilitação	Garantir a qualidade do produto na entrega de acordo com a amostra avaliada.
34	TOMATE	KG	Favorável à habilitação	Garantir a qualidade do produto na entrega de acordo com a amostra avaliada.

666

AGRICULTOR: ANASTÁCIO LOBATO LOIOLA - CPF: 007.705.333-88				
19	MAMÃO FORMOSA	KG	Favorável à habilitação	Garantir a qualidade do produto na entrega de acordo com a amostra avaliada.
22	MELANCIA BABY	KG	Favorável à habilitação	Garantir a qualidade do produto na entrega de acordo com a amostra avaliada.
AGRICULTOR: HERMANO JOSÉ DE SOUSA - CPF: 211.156.993-34				
12	FRANGO ABATIDO	KG	Favorável à habilitação	Garantir a qualidade do produto na entrega de acordo com a amostra avaliada.
13	FRANGO CAIPIRA	KG	Favorável à habilitação	Garantir a qualidade do produto na entrega de acordo com a amostra avaliada.
AGRICULTORA: FRANCINE DOS SANTOS BARROS - CPF: 820.915.873-20				
3	ALHO	KG	Favorável à habilitação	Garantir a qualidade do produto na entrega de acordo com a amostra avaliada.
16	LARANJA	KG	Favorável à habilitação	Garantir a qualidade do produto na entrega de acordo com a amostra avaliada.
AGRICULTOR: JOSÉ EVILANE ANDRÉ DOS SANTOS - CPF: 040.584.433-67				
8	CEBOLA BRANCA	KG	Favorável à habilitação	Garantir a qualidade do produto na entrega de acordo com a amostra avaliada.
12	FRANGO ABATIDO	KG	Favorável à habilitação	Garantir a qualidade do produto na entrega de acordo com a amostra avaliada.



PREFEITURA MUNICIPAL DE
 SETOR DE LICITAÇÃO
 Nº 667
 VISTO

COOPERATIVA SERTANEJA CEARENSE - FAPE - CNPJ: 17.071.170/0001-40				
1	ABÓBORA (JERIMUM)	KG	Favorável à habilitação	Garantir a qualidade do produto na entrega de acordo com a amostra avaliada.
4	BANANA PRATA	KG	Favorável à habilitação	Garantir a qualidade do produto na entrega de acordo com a amostra avaliada.
7	BETERRABA	KG	Favorável à habilitação	Garantir a qualidade do produto na entrega de acordo com a amostra avaliada.
9	CENOURA	KG	Favorável à habilitação	Garantir a qualidade do produto na entrega de acordo com a amostra avaliada.
11	FEIJÃO	KG	Favorável à habilitação	Garantir a qualidade do produto na entrega de acordo com a amostra avaliada.
12	FRANGO ABATIDO	KG	Favorável à habilitação	Garantir a qualidade do produto na entrega de acordo com a amostra avaliada.
13	FRANGO CAIPIRA	KG	Favorável à habilitação	Garantir a qualidade do produto na entrega de acordo com a amostra avaliada.
15	GOIABA (FRUTA)	KG	Favorável à habilitação	Garantir a qualidade do produto na entrega de acordo com a amostra avaliada.
16	LARANJA	KG	Favorável à habilitação	Garantir a qualidade do produto na entrega de acordo com a amostra avaliada.
17	LIMÃO	KG	Favorável à habilitação	Garantir a qualidade do produto na entrega de acordo com a amostra avaliada.
19	MAMÃO FORMOSA	KG	Favorável à habilitação	Garantir a qualidade do produto na entrega de acordo com a amostra avaliada.
21	MANGA	KG	Favorável à habilitação	Garantir a qualidade do produto na entrega de acordo com a amostra avaliada.
22	MELANCIA BABY	KG	Favorável à habilitação	Garantir a qualidade do produto na entrega de acordo com a amostra avaliada.

23	MEL DE ABELHA (SACHÊ)	KG	Favorável à habilitação	Garantir a qualidade do produto na entrega de acordo com a amostra avaliada.
24	MEL DE ABELHA (BISNAGA)	BISNAGA	Favorável à habilitação	Garantir a qualidade do produto na entrega de acordo com a amostra avaliada.
26	MILHO VERDE IN NATURA	KG	Favorável à habilitação	Garantir a qualidade do produto na entrega de acordo com a amostra avaliada.
28	POLPA DE ACEROLA	UNID.	Favorável à habilitação	Garantir a qualidade do produto na entrega de acordo com a amostra avaliada.
29	POLPA DE CAJU	KG	Favorável à habilitação	Garantir a qualidade do produto na entrega de acordo com a amostra avaliada.
30	POLPA DE GOIABA	KG	Favorável à habilitação	Garantir a qualidade do produto na entrega de acordo com a amostra avaliada.
31	POLPA DE GRAVIOLA	KG	Favorável à habilitação	Garantir a qualidade do produto na entrega de acordo com a amostra avaliada.
32	POLPA DE MANGA	KG	Favorável à habilitação	Garantir a qualidade do produto na entrega de acordo com a amostra avaliada.
33	PIMENTÃO VERDE	KG	Favorável à habilitação	Garantir a qualidade do produto na entrega de acordo com a amostra avaliada.
34	TOMATE	KG	Favorável à habilitação	Garantir a qualidade do produto na entrega de acordo com a amostra avaliada.
COOPERATIVA REGIONAL DOS ASSENTAMENTOS DE REFORMA AGRÁRIA DO SERÃO CENTRAL DO CEARÁ - COOPERASC LTDA - CNPJ: 23.323.155/0001-64				
27	NATA	UNID. (200g)	Favorável à habilitação	Garantir a qualidade do produto na entrega de acordo com a amostra avaliada.

669

A identificação e ordem do item avaliado esta de acordo com o Termo de Referência contido no Edital da Chamada Pública N° 18.01.01/2023 - SME - CP, no dia 18 de janeiro de 2023.
Segue abaixo as fotografias das amostras entregues para avaliação da qualidade, servindo de parâmetro para o recebimento dos gêneros durante a vigência da Chamada Pública N° 18.01.01/2023 - SME - CP.

AGRICULTOR: JOSÉ WALDEMIR MARREIRO DOS SANTOS - ITEM 26

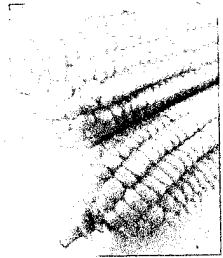

AGRICULTORA: CRISTIANA MARIA FERREIRA LEMOS - ITENS: 1, 18 e 26

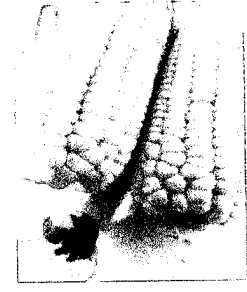

AGRICULTORA: MARIA ANGÉLICA ALMEIDA BARROS - ITENS: 4 E 5



AGRICULTOR: LUIS ALBERTO DA SILVA - ITENS: 4, 5 10, 12, 16 e 19

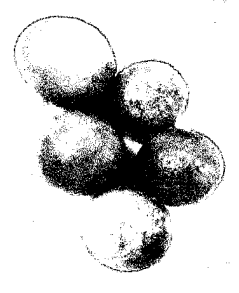
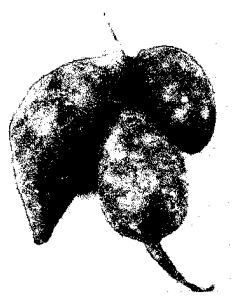
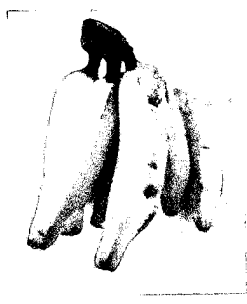

AGRICULTORA: SILVIA HELENA DOS SANTOS BARBOSA - ITENS: 4, 5, 10, 12, 19 e 25

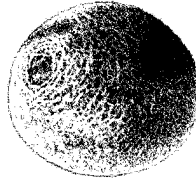
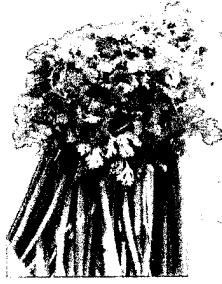
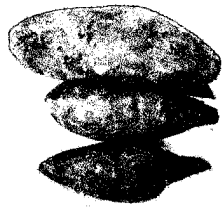

AGRICULTORA: AZENATE ANSELMO DA SILVA BASTOS - ITENS: 2, 5, 8, 9, 10, 12, 15, 17, 18, 19, 33 e 34

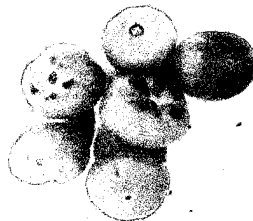
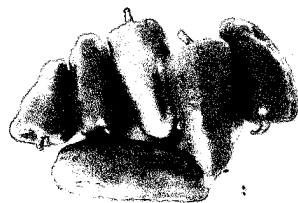
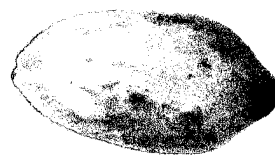
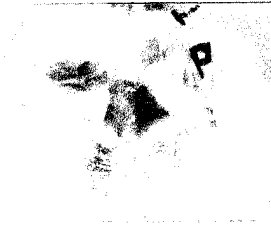
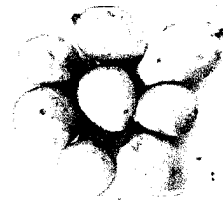
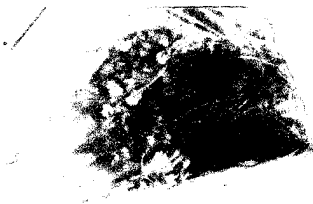
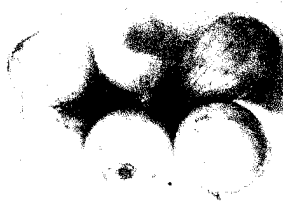

AGRICULTOR: ANASTACIO LOBATO LOIOLA - ITENS: 19 e 22



AGRICULTOR: HERMANO JOSÉ DE SOUSA - ITENS: 12 e 13



AGRICULTORA: FRANCINE DOS SANTOS BARROS - ITENS: 3 e 16

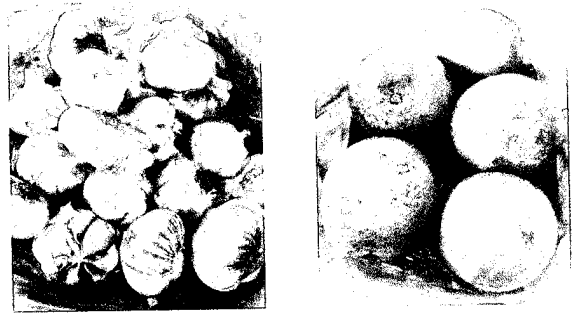

AGRICULTOR: JOSÉ EVILANE ANDRÉ DOS SANTOS - ITENS: 8 e 12

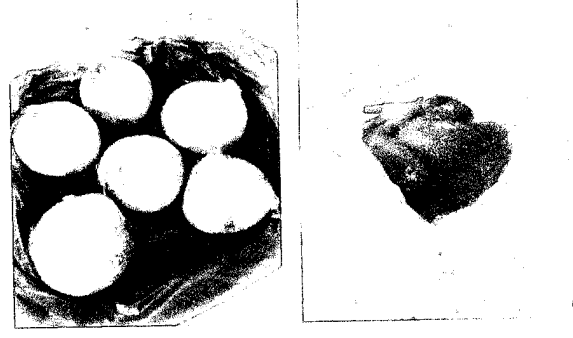

COOPERATIVA SERTANEJA CEARENSE - FAPE - ITENS: 1, 4, 7, 9, 11, 12, 13, 15, 16, 17, 19, 21, 22, 23, 24, 26, 28, 29, 30, 31, 32, 33 e 34

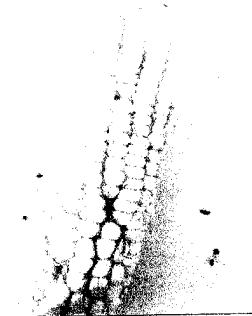
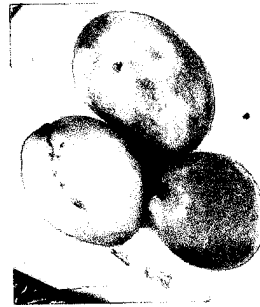
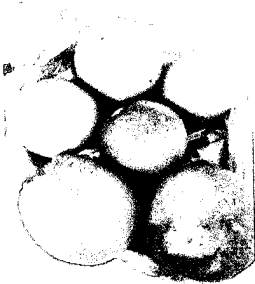
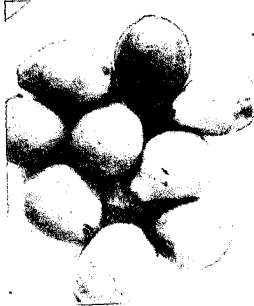
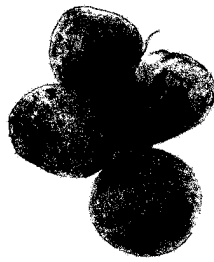

SECRETARIA MUNICIPAL DE AGRICULTURA, PISCICULTURA E ZOOPECUÁRIA
SETOR DE LICITAÇÃO
R.N. 673
VISTO

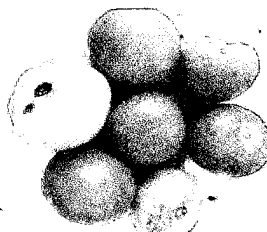
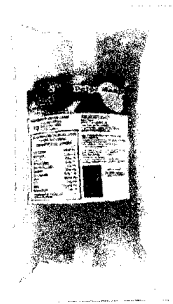
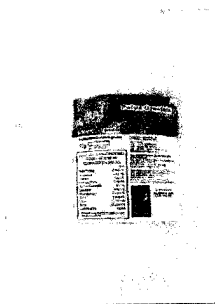
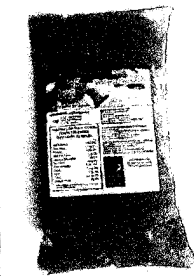
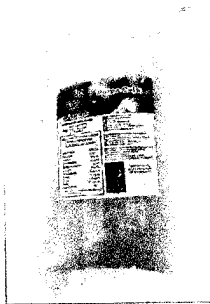
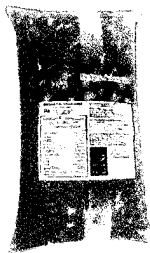

COOPERATIVA REGIONAL DOS ASSENTAMENTOS DE REFORMA AGRÁRIA DO SERÃO CENTRAL DO CEARÁ - COOPERASC
LTDA - ITEM: 27

A handwritten signature in black ink, located to the right of the text box. The signature is stylized and appears to be written in a cursive or semi-cursive script.



Madalena-CE, 22 de Março de 2023



Maria Jacqueline Gomes de Almeida
MARIA JACQUELINE GOMES DE ALMEIDA
NUTRICIONISTA
CRN11 - 0493

Vanderlandia Barbosa Martins
VANDERLANDIA BARBOSA MARTINS
COORDENADORA TÉCNICA PNAE

Francisca Fabricia Sousa Pereira
FRANCISCA FABRÍCIA SOUSA PEREIRA
REPRESENTANTE DO CAE (MÃE DE ALUNO)

Eliana Lima dos Santos
ELIANA LIMA DOS SANTOS
REPRESENTANTE DO CAE (MERENDEIRA)

Antonio Edilardo Sales Moura
ANTONIO EDILARDO SALES MOURA
PRESIDENTE DO CONSELHO DO FUNDEB

Francisco Jhone Leno da Silva Lima
FRANCISCO JHONE LENO DA SILVA LIMA
PRESIDENTE DO CAE