

ILUSTRÍSSIMA SENHORA PRESIDENTE DA COMISSÃO PERMANENTE DE LICITAÇÃO DA PREFEITURA MUNICIPAL DE MADALENA/CE



ATOS INCORPORAÇÕES EMPREENDIMENTOS

IMOBILIÁRIOS E SERVIÇOS LTDA-ME, inscrita no CNPJ/MF sob nº 00.400.987/0001-31, com sede na Avenida Visconde do Rio Branco nº. 3066, Sala 04, Pátio Queluz, Bairro de Fátima, Fortaleza – CE, CEP: 60.055-364 por seu representante legal, **WEYNE PEREIRA DE ARAÚJO**, brasileiro, casado, empresário, portador do RG nº 2008010345368, inscrito no CPF sob o nº 050.580.893-51, residente e domiciliado na Rua Teodorico Barroso, nº 787, aptº 02, bloco 265, Montese, Fortaleza/CE, VEM, com o devido respeito e acatamento de estilo, apresentar **CONTRARRAZÕES** ao **RECURSO** interposto por **BRASLIMP TRANSPORTES ESPECIALIZADOS LTDA**, pelos fatos e fundamentos adiante expostos:

*Recebi em
27/07/2021
10:47
P. de Barros.*

- Av. Visconde do Rio Branco, 3066 - Sala 04. Pátio Queluz - Fátima. CEP.: 60.055-364 - Fortaleza/Ce
- ✉ atendimento@atosempreendimentos.com
- ☎ Telefone: (85) 3038.6235
- 📘 fb.com/atosempreendimentosoficial
- 📌 atosempreendimentosoficial

I - DOS FATOS E FUNDAMENTOS

Trata-se de Recurso interposto por Braslimp Transportes Especializados LTDA no âmbito da Licitação Tomada de Preço nº. 1706.01/2021 – SMS do Município de Madalena/CE, contra a habilitação da Atos Incorporações Empreendimentos Imobiliários e Serviços LTDA - ME, sob o fundamento de que a mesma não atendeu as regras editalícias, precisamente os itens 4.7 e 5, bem como ao descrito no Memorial de Cálculo (pág. 203) do Plano de Metodologia de Execução das Coleta de Resíduos de Serviços de Saúde, Anexo V do Edital.

Afirma a Recorrente que a Recorrida "... não poderá utilizar o pick-up utilitário de placas POV7808 para transportar os resíduos de saúde, conforme as especificações do Edital. Em razão disso, é flagrante que a empresa ATOS não possui veículo habilitado para cumprir o objeto do Edital, pois o único veículo autorizado pela licença da SEMACE, qual seja a pick-up de placas POV7808, não atende o ato convocatório".

Entretanto, contrariando o que fora afirmado pela Recorrente, esta Recorrida cumpre totalmente as exigências contidas nos itens mencionados, o que será devidamente demonstrado a seguir:

I.1. DAS REGRAS EDITALÍCIAS. ITENS 4.7 E 5 E MEMORIAL DE CÁLCULO (PÁG.203) DO PLANO DE METODOLOGIA DE EXECUÇÃO DAS COLETA DE RESÍDUOS DE SERVIÇOS DE SAÚDE, ANEXO V DO EDITAL

Vejamos o que dispõe os referidos itens do Plano de Metodologia de Execução das Coleta de Resíduos de Serviços de Saúde, Anexo v do Edital:

- Av. Visconde do Rio Branco, 3066 - Sala 04. Pátio Queluz - Fátima. CEP.: 60.055-364 - Fortaleza/Ce
- ✉ atendimento@atosempreendimentos.com
- ☎ Telefone: (85) 3038.6235
- 📘 fb.com/atosempreendimentosoficial
- 📍 atosempreendimentosoficial



4.7 TRANSPORTE EXTERNO

Nas Unidades de Saúde de Madalena, a coleta dos resíduos originados e realizados pelo **veículo tipo baú ou similar com capacidade de 2m³** por viagem em viagem específica, dentro de uma frequência quinzenal. Após realização da coleta dos resíduos, encontrados na casa de armazenamento temporário, estes são encaminhados ao local de destinação final localizado no município de Fortaleza.

5. DOS RESÍDUOS A SEREM COLETADOS

Os resíduos de serviços de saúde pertencentes a esta modalidade de coleta enquadram-se nos resíduos potencialmente infectantes e nos Resíduos perfuro cortantes, **estes serão coletados por caminhão tipo fiorino ou similar com baú com capacidade de 2m³** em viagem exclusiva.

Memorial de Cálculo:

Assim sendo, será adotado a quantidade de 1 (um) veículo fechado – **tipo Furgão** ou especificamente uma Fiorino – desprovido de mecanismo de compactação com capacidade de 2m³.

Verifica-se que nenhum dos itens citados proíbe o uso do veículo Saveiro com capota baú (carroceria fechada), ao contrário, dispõem especificamente que o veículo pode ser similar a um caminhão baú, a um furgão ou a uma Fiorino. As normas referidas abrangem a possibilidade do uso de vários tipos e marcas de veículos.

- Av. Visconde do Rio Branco, 3066 - Sala 04. Pátio Queluz - Fátima. CEP.: 60.055-364 - Fortaleza/Ce
- ✉ atendimento@atosempreendimentos.com
- ☎ Telefone: (85) 3038.6235
- 📘 fb.com/atosempreendimentosoficial
- 🌐 atosempreendimentosoficial

licitação
PL.N. 843
FORTALEZA-CE

Veja-se que as normas trazem previsão genérica, não delimitando um modelo ou marca de veículo específico. A inteligência das regras editalícias em comento estão de acordo com os Princípios da Competitividade, da Impessoalidade e da Isonomia, sendo eles não só um norte, mas uma obrigação do administrador público, na direção de incentivar a maior concorrência entre os interessados em contratar com a Administração Pública. É exatamente o que foi feito, ao abranger a possibilidade de vários tipos e marcas de veículos

Dentro dessa realidade, inconteste é a similaridade do veículo apresentado pela Recorrida com os descritos pelo Edital, o que constataremos adiante, não existindo, assim, razão para inabilitação da Atos Incorporações Empreendimentos Imobiliários e Serviços LTDA – ME

I.2. DAS CARACTERÍSTICAS DO VEÍCULO

O equipamento em questão trata-se de um veículo Volkswagen Saveiro, utilitário amplamente usado nas mais diversas atividades que envolvem transporte de cargas. Destaca-se que o veículo em comento é um dos mais antigos modelos de sua categoria no Brasil, sendo reconhecidamente um dos melhores veículos para transporte de cargas no país.

Frisa-se que o veículo apresentado pela Recorrida ainda dispõe de capota alta fechada de fibra, o que lhe permite possuir, de forma mais compacta, as mesmas características de armazenamento e transporte de um caminhão baú, atendendo plenamente a legislação.

- Av. Visconde do Rio Branco, 3066 - Sala 04. Pátio Queluz - Fátima. CEP.: 60.055-364 - Fortaleza/Ce
- ✉ atendimento@atosempreendimentos.com
- ☎ Telefone: (85) 3038.6235
- 📘 fb.com/atosempreendimentosoficial
- © atosempreendimentosoficial

Dentro dessa realidade, é de fácil compreensão que o equipamento posto à disposição pela Recorrida para a execução do objeto da licitação está em conformidade com as exigências do edital.

As fotos abaixo do veículo provam o alegado, senão vejamos:

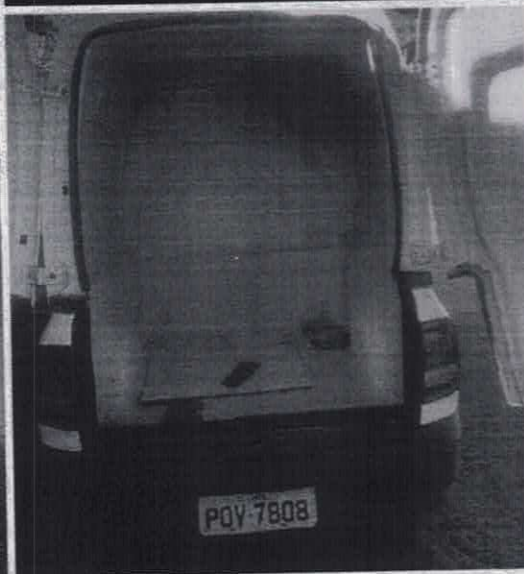

A handwritten signature in blue ink, located in the bottom right corner of the page.

- Av. Visconde do Rio Branco, 3066 - Sala 04.
Pátio Queluz - Fátima. CEP.: 60.055-364 - Fortaleza/Ce
- ✉ atendimento@atosempreendimentos.com
- ☎ Telefone: (85) 3038.6235
- 📘 fb.com/atosempreendimentosoficial
- 🌐 atosempreendimentosoficial

Ainda com o objetivo de provar que o veículo indicado é adequado para cumprir o objeto do contrato da Tomada de Preço em pauta, a licença ambiental por adesão e compromisso nº 65/2019 – DICOP (juntada na licitação e disposta cópia anexa) autoriza expressamente ***“a realização de transporte de resíduos de serviços de saúde, embasada no parecer técnico nº 2023/2019-DICOP/GECON, a ser realizado pela empresa Atos Incorporações, Empreendimentos Imobiliários e Serviços LTDA, dentro do Estado do Ceará, através do veículo VW (PLACA POV-7808)”***, senão vejamos:



Governo do Estado do Ceará
Secretaria do Meio Ambiente - SEMA
Superintendência Estadual do Meio Ambiente - SEMACE



LICENÇA AMBIENTAL POR ADESÃO E COMPROMISSO Nº 65/2019 - DICOP

Validade até: 23/6/2022

O Superintendente da SEMACE, no uso de suas atribuições, expede a presente Licença, que autoriza a:

Nome / Razão Social: **ATOS INCORPORACOES, EMPREENDIMENTOS IMOBILIARIOS E SERVICOS LTDA**

CPF / CNPJ: 00400987000131

Endereço: AV. VISCONDE DO RIO BRANCO AV. VISCONDE DO RIO BRANCO, nº 3066, SALA 04 - FÁTIMA, Fortaleza - CE, 60055-364 - 60055364

Município: FORTALEZA/CE

Processo SEMACE: 2019-265251/TEC/LAC Nº SPU: 05149589/2019

LICENÇA AMBIENTAL POR ADESÃO E COMPROMISSO PARA O TRANSPORTE DE RESÍDUOS DE SERVIÇOS DE SAÚDE, EMBASADA NO PARECER TÉCNICO Nº 2023/2019-DICOP/GECON, A SER REALIZADO PELA EMPRESA ATOS INCORPORACOES, EMPREENDIMENTOS IMOBILIARIOS E SERVICOS LTDA, DENTRO DO ESTADO DO CEARÁ, ATRAVÉS DO VEÍCULO VW (PLACA: POV-7808).

Assim, é de fácil constatação que o veículo apresentado, dispõe de totais condições para melhor execução do objeto da licitação. Desta forma, correta foi a habilitação da Recorrida.

- Av. Visconde do Rio Branco, 3066 - Sala 04. Pátio Queluz - Fátima. CEP.: 60.055-364 - Fortaleza/Ce
- ✉ atendimento@atosempreendimentos.com
- ☎ Telefone: (85) 3038.6235
- 📘 fb.com/atosempreendimentosoficial
- 🌐 atosempreendimentosoficial

Ademais, faz-se necessário registrar que o aludido veículo possui capacidade de carga de 3,22m³ (três virgula vinte e dois metros cúbicos), conforme a especificação de tamanho do seu baú: 162 cm de comprimento, 142 cm altura e 140 cm de largura, ou seja, capacidade suficiente para a execução do objeto da licitação.

No azo verificamos que o veículo atende todas as regras trazidas pelo Edital, não podendo prosperar o Recurso interposto pela Braslimp Transportes Especializados LTDA e o consequente pedido de inabilitação da Atos Incorporações Empreendimentos Imobiliários e Serviços LTDA - ME.

II – DO PEDIDO

Diante do Exposto, requerer-se o indeferimento do Recurso e consequentemente a manutenção da habilitação da Atos Incorporações Empreendimentos Imobiliários e Serviços Ltda-ME, na Licitação Tomada de Preço nº. 1706.01/2021 – SMS do Município de Madalena/CE.

Nestes termos,
Pede e espera deferimento.

Madalena (CE), 26 de julho de 2021.

ATOS INCORPORAÇÕES EMPREENDIMENTOS
IMOBILIÁRIOS E SERVIÇOS LTDA-ME

CNPJ: 00.400.987/0001-31

Weyne Pereira de Araújo

CPF: 050.580.893-51

Sócio Administrador



- Av. Visconde do Rio Branco, 3066 - Sala 04.
Pátio Queluz - Fátima. CEP.: 60.055-364 - Fortaleza/Ce
- atendimento@atosempreendimentos.com
- Telefone: (85) 3038.6235
- fb.com/atosempreendimentosoficial
- atosempreendimentosoficial

DETRAN - CE 64451500565
CERTIFICADO DE REGISTRO E LICENCIAMENTO DE VEÍCULO - ELETRÔNICO

CÓDIGO RENAVAM
01164597881

PLACA **POV7I08** EXERCÍCIO **2020**

ANO FABRICAÇÃO **2018** ANO MODELO **2019**



Valide este QRCode com app Vio

ESPÉCIE / TIPO
CARGA CAMINHONETE

MARCA / MODELO / VERSÃO
VW/NOVA SAVEIRO RB MBVS

PLACA ANTERIOR / UF **POV7808/CE** CHASSI **9BWBK45U5KP018564**

COR PREDOMINANTE **BRANCA** COMBUSTÍVEL **ALCOOL/GASOLINA**

CATEGORIA ALUGUEL	CAPACIDADE 0.65		
POTÊNCIA/CILINDRADA 104CV/1598	PESO BRUTO TOTAL 1.74		
MOTOR CCRAH3215	CMT 2.14	EIXOS 2	LOTAÇÃO 02P
CARROCERIA CARROCERIA FECHADA			
NOME DOMINGOS SAVIO MARTINS MONTEIRO			
CPF / CNPJ 142.940.103-63			DATA 02/12/2020
LOCAL BOA VIAGEM CE			



ASSINADO DIGITALMENTE PELO DETRAN

DADOS DO SEGURO DPVAT

CAT. TARIF *	DATA DE QUITAÇÃO *	PAGAMENTO <input type="checkbox"/> COTA ÚNICA <input type="checkbox"/> PARCELADO
REPASSE OBRIGATÓRIO AO FUNDO NACIONAL DE SAÚDE (R\$) *	CUSTO DO BILHETE (R\$) *	CUSTO EFETIVO DO SEGURO (R\$) *
REPASSE OBRIGATÓRIO AO DEPARTAMENTO NACIONAL DE TRÂNSITO (R\$) *	VALOR DO IOF (R\$) *	VALOR TOTAL A SER PAGO PELO SEGURADO (R\$) *

OBSERVAÇÕES DO VEÍCULO

QUITACAO EXERCICIO DPVAT: 2020**

INFORMAÇÕES DO SEGURO DPVAT

SEGURO OBRIGATÓRIO DE DANOS PESSOAIS CAUSADOS POR VEÍCULOS AUTOMOTORES DE VIA TERRESTRE, OU POR SUA CARGA, A PESSOAS TRANSPORTADAS OU NÃO - SEGURO DPVAT

Todos os cidadãos, acidentados em território nacional, estão cobertos, sejam eles motoristas, passageiros ou pedestres. Dar entrada no Seguro DPVAT é gratuito e não é necessária a contratação de terceiros. O prazo para solicitação da indenização do Seguro DPVAT é de até 3 anos.

São três tipos de cobertura:

MORTE R\$ 13.500,00	INVALIDEZ PERMANENTE ATÉ R\$ 13.500,00* <small>* conforme graduação prevista em lei</small>	REEMBOLSO DE DESPESAS MÉDICAS ATÉ R\$ 2.700,00
-------------------------------	--	--

COMO DAR ENTRADA NO SEGURO DPVAT?

- Se você for vítima de acidente de trânsito ou for beneficiário da indenização, acesse o site www.seguradoralider.com.br para conferir a lista de documentos.
- Dê entrada no seu pedido em um dos pontos de atendimento autorizados, que podem ser consultados no site www.seguradoralider.com.br, diretamente pelo aplicativo do Seguro DPVAT ou pela Central de Atendimento, de segunda a sexta-feira, das 8h às 20h, no 4020-1596 (Capitais e Regiões Metropolitanas) e 0800 022 1204 (outras Regiões).
- Acompanhe o andamento do seu pedido no site www.seguradoralider.com.br, no aplicativo ou pela Central de Atendimento no 4020-1596 (Capitais e Regiões Metropolitanas) e 0800 022 1204 (outras Regiões).

DOCUMENTAÇÃO COMUM A TODAS AS COBERTURAS

- Bolém de Ocorrência (B.O.) do acidente envolvendo a vítima, emitido por órgão policial competente (Polícia Federal, Polícia Rodoviária Federal, Polícia Civil, Polícia Militar e Bombardeio Militar).
- Formulário do Pedido do Seguro DPVAT, disponível no link www.seguradoralider.com.br/Seguro-DPVAT/Como-Pedir-Indenizacao.
- Cópia do comprovante de residência.
- Cópia do documento de identificação: Carteira de Identidade/RG ou, se não existir, Carteira de Trabalho e Previdência Social (CTPS), ou Carteira Nacional de Habilitação (CNH).
- Cópia do CPF.

Acesse www.seguradoralider.com.br/Seguro-DPVAT/Como-Pedir-Indenizacao e confira o detalhamento da documentação necessária para cada cobertura.

IMPORTANTE:

- O prazo para pagamento da indenização ou reembolso é de trinta dias, contados a partir do recebimento da documentação, completa e correta, de acordo com a cobertura pleiteada.
- O período de vigência do Seguro DPVAT corresponde ao ano civil, ou seja, inicia-se em 01 de janeiro e termina em 31 de dezembro do exercício a que se refere este bilhete, independentemente do vencimento do Seguro DPVAT.
- A contratação do Seguro DPVAT obrigatória e deve ser paga juntamente com a cota única do imposto de Propriedade de Veículos Automotores - IPVA. As datas de vencimento são definidas anualmente pelas secretarias de fazenda de cada estado.
- O veículo não estará devidamente licenciado se o seguro obrigatório não for pago de acordo com a Lei 9.503/1997 - Código de Trânsito Brasileiro.
- O Seguro DPVAT é uma importante fonte de receita para a União, desta que:
 - 45% do valor do prêmio são destinados ao Sistema Único de Saúde - SUS para custeio da assistência médica-hospitalar às vítimas de acidentes de trânsito (Lei 8.212/1991).
 - 5% do valor do prêmio são destinados ao Departamento Nacional de Trânsito - DENATRAN, para aplicação em programas destinados à prevenção de acidentes de trânsito (Lei nº 9.503/1997 - Código de Trânsito Brasileiro).

Para informações sobre o Seguro DPVAT, pedidos de indenização e reembolso, andamento de solicitações, locais de atendimento, documentação necessária, prazos e demais dúvidas:

Seguro DPVAT
 O Seguro do Acidente de Trânsito

Central de Atendimento
 De Seg a Sex, das 8h às 20h
 4020-1596 (capitais/regiões metropolitanas)
 0800 022 1204 (outras regiões)
 SAC DPVAT: 0800 022 8189
 SAC Deficientes (auditores e de fala):
 0800 022 1206
 Canal de Denúncias: 0800 021 1205
 Ouvidoria: 0800 021 9135

www.seguradoralider.com.br



Disque-SUSEP
 0800 021 8484
www.susep.gov.br

Superintendência de Seguros Privados - Autarquia Federal responsável pela fiscalização, normatização e controle dos mercados de seguro, previdência privada aberta, capitalização e resseguro e corretores de seguro.

MENSAGENS DENATRAN

CARTEIRA DIGITAL DE TRÂNSITO

Para sua comodidade, você pode acessar este documento diretamente pelo seu celular. Baixe o aplicativo **Carteira Digital de Trânsito - CDT** e tenha acesso ao licenciamento de seu veículo além de muitas outras funcionalidades.

- Com a Carteira Digital de Trânsito - CDT você pode:
- Consultar suas infrações e pagar multas com desconto
 - Acessar a versão digital da CNH (para CNHs emitidas após 05/2017)
 - Acessar a versão digital deste Licenciamento (CRLV Digital)
 - Compartilhar o licenciamento com até 5 pessoas
 - Indicar o principal condutor
 - Receber avisos de recall



Baixe agora a Carteira Digital de Trânsito - CDT nas lojas Google Play ou App Store e tenha na palma de sua mão todos os documentos para você conduzir seu veículo com tranquilidade e segurança!