



Anotação de Responsabilidade Técnica - ART
Lei nº 6.496, de 7 de dezembro de 1977

CREA-DF
ART Obra ou serviço
0720120053560

Conselho Regional de Engenharia e Agronomia do Distrito Federal

1. Responsável Técnico

RUDYBERT BARROS VON EYETítulo profissional: **Engenheiro Civil**RNP: **1204409706**Registro: **02674/D-MT**

2. Dados do Contrato

Contratante: **FNDE - FUNDO NACIONAL DE DESENVOLVIMENTO DA EDUCAÇÃO - MINI** CPF/CNPJ: **00.378.257/0001-81**
SBS QUADRA 02 BLOCO F
EDIFÍCIO FNDE Número: **02** Bairro: **SBS** CEP: **70070-929**
 Cidade: **BRASILIA** UF: **DF** Complemento:
 E-Mail: **CGEST_EQUIPE@FNDE.GOV.BR** Fone: **(61)2022-503**
 Contrato: Celebrado em: **01/03/2012** Valor Obra/Serviço R\$: **0,01**
 Vinculada a ART: Tipo de contratante: **Pessoa Jurídica de Direito Público**
 Ação institucional: **Órgão Público**

3. Dados da Obra/Serviço

SBS QUADRA 02 BLOCO F Número: **02** Bairro: **SBS** CEP: **70070-929**
EDIFÍCIO FNDE UF: **DF** Complemento:
 Cidade: **BRASILIA** Data de início: **03/09/2012** Previsão término: **30/10/2012** Coordenadas Geográficas:
 Finalidade: **Escolar** Código/Obra pública:
 Proprietário: **FUNDO NACIONAL DE DESENVOLVIMENTO DA EDUCAÇÃO** CPF/CNPJ: **00.378.257/0001-81**
 E-Mail: **CGEST_EQUIPE@FNDE.GOV.BR** Fone: **(61) 20225034**

4. Atividade Técnica

Realização	Quantidade	Unidade
Projeto Instalação elétrica de baixa tensão	980,4000	metros quadrados
Projeto Estrutura Concreto Armado	980,4000	metros quadrados
Projeto Instalação hidráulica	980,4000	metros quadrados
Projeto Instalação sanitária	980,4000	metros quadrados

Após a conclusão das atividades técnicas o profissional deverá proceder a baixa desta ART

5. Observações

Projeto de instalações de uma quadra poliesportiva com vestiário a ser executada em várias localidades. Observação: estrutura exceto fundações.

6. Declarações

Qualquer conflito ou litígio originado do presente contrato, bem como sua interpretação ou execução, será resolvido por arbitragem, de acordo com a Lei nº 9.307, de 23 de setembro de 1996, nos termos do respectivo regulamento de arbitragem que, expressamente, as partes declaram concordar.

Rudybert Barros von Eye
Profissional

[Assinatura]
Contratante

Acessibilidade: Não: Declaro que as regras de acessibilidade, previstas nas normas técnicas da ABNT e no Decreto nº 5.296, de 2 de dezembro de 2004, não se aplicam às atividades profissionais acima relacionadas.

7. Entidade de Classe

ABENC-DF

8. Informações

- A ART é válida somente quando quitada, mediante apresentação do comprovante de pagamento ou conferência no site do Crea.
- A autenticidade deste documento pode ser verificada no site: www.crefea.org.br
- A guarda da via assinada da ART será de responsabilidade do profissional e do contratante com o objetivo de documentar o vínculo contratual.

8. Assinaturas

Declaro serem verdadeiras as informações acima

Brasil de *05* de *setembro* de *2012*
Local Data

Rudybert Barros von Eye
RUDYBERT BARROS VON EYE - CPF: 274.217.401-04

FNDE - FUNDO NACIONAL DE DESENVOLVIMENTO DA EDUCAÇÃO -
MINI - CPF/CNPJ: 00.378.257/0001-81

www.creadf.org.br informacao@creadf.org.br
Tel: (61) 3961-2800 Fax: (61) 3223-4619



Registrada em: 09/10/2012 Valor Pago: R\$ 40,00 Nosso Número/Baixa: 0112045072



Alexandre Leandro Prutuoso
Engenheiro Civil
RNP 06/417456-2 USTO

PREFEITURA MUNICIPAL DE MADALENA - CE
RUA S. D. O. 002



RUA S. D. O. 002

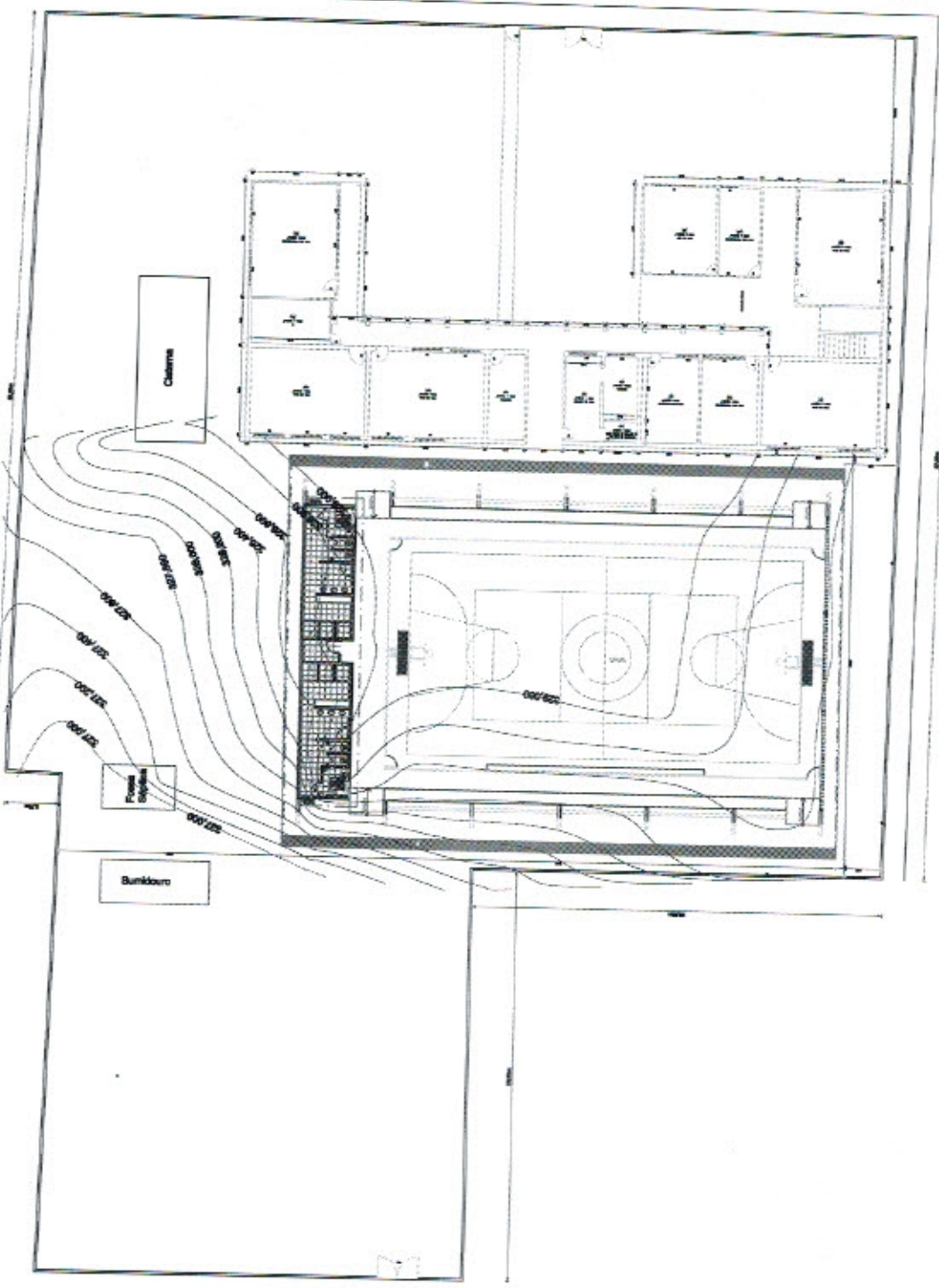

RUA PROFESSORA ROSA DE ALMEIDA

PLANTA DE SITUAÇÃO

ESCALA 1/1000

PRODUCED BY AN AUTODESK EDUCATIONAL PRODUCT

PRODUCED BY AN AUTODESK EDUCATIONAL PRODUCT

Handwritten signatures and initials in blue ink.

PRODUCED BY AN AUTODESK EDUCATIONAL PRODUCT

PROPOSTA MUNICIPAL DE	SECTOR DE LICITAÇÃO	FL.N. 199
VISTO		
PROPOSTA MUNICIPAL DE	SECTOR DE LICITAÇÃO	FL.N. 199
PROPOSTA MUNICIPAL DE	SECTOR DE LICITAÇÃO	FL.N. 199
PROPOSTA MUNICIPAL DE	SECTOR DE LICITAÇÃO	FL.N. 199

Alexandre Leandro Frutuoso
 Engenheiro Civil
 RNP 08417456-2 VISTO



PROPOSTA MUNICIPAL DE	SECTOR DE LICITAÇÃO	FL.N. 199
PROPOSTA MUNICIPAL DE	SECTOR DE LICITAÇÃO	FL.N. 199
PROPOSTA MUNICIPAL DE	SECTOR DE LICITAÇÃO	FL.N. 199

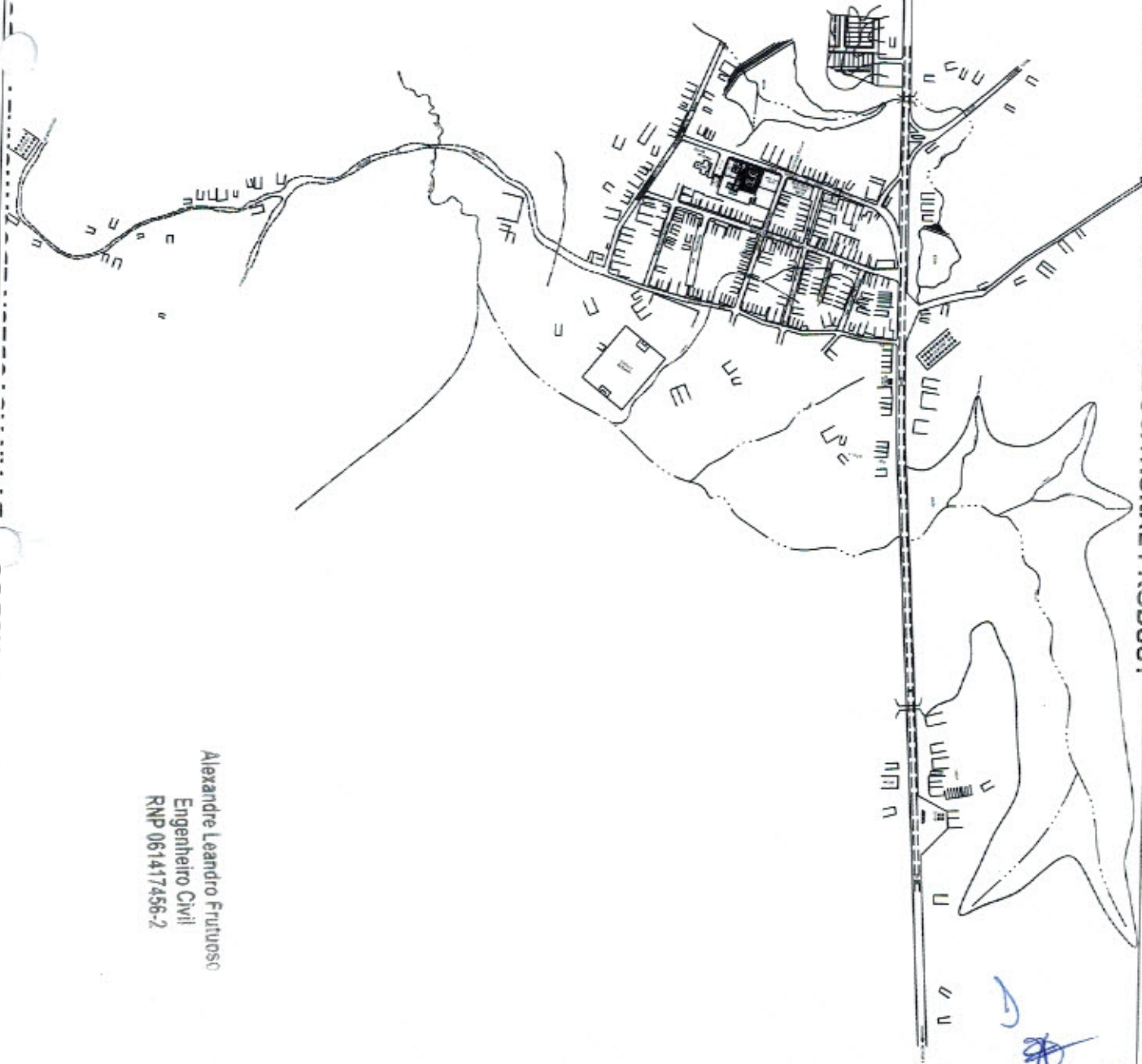

Alexandre Leandro Frutuoso
 Engenheiro Civil
 RNP 061417456-2

PRODUCED BY AN AUTODESK EDUCATIONAL PRODUCT



Alexandre Leandro Frutuoso
Engenheiro Civil
RNP 06417456-2/510

PREFEITURA MUNICIPAL DE MADALENA - CE
RUA S. D. O. 002



RUA S. D. O. 002

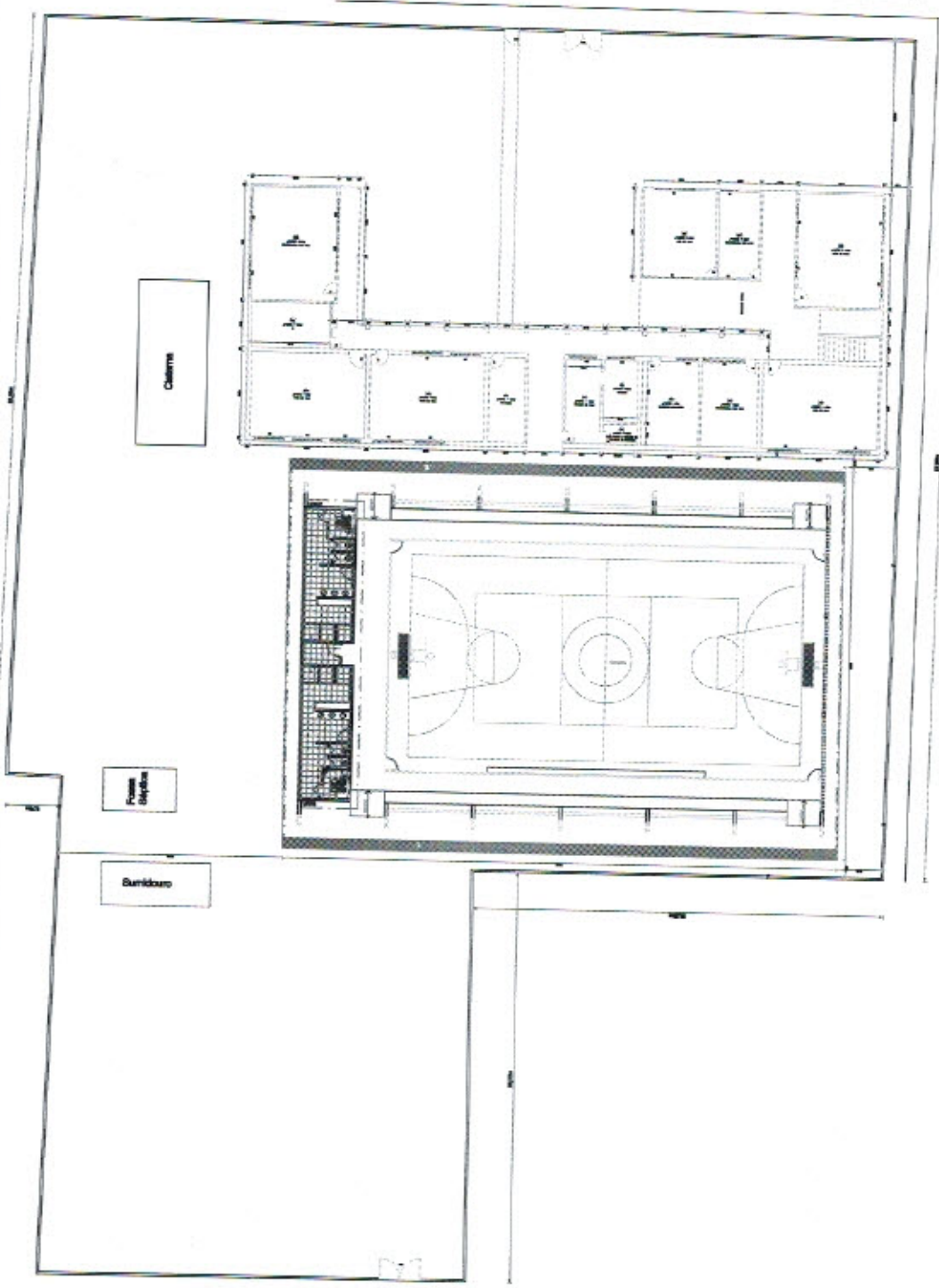

RUA PROFESSORA ROSA DE ALMEIDA

PLANTA DE SITUAÇÃO

1/1000

ESCALA



PRODUCED BY AN AUTODESK EDUCATIONAL PRODUCT

PRODUCED BY AN AUTODESK EDUCATIONAL PRODUCT

[Handwritten signature and initials]

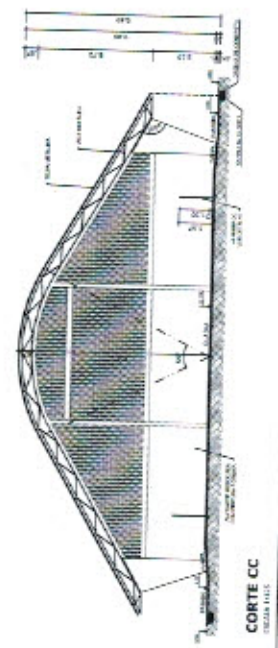
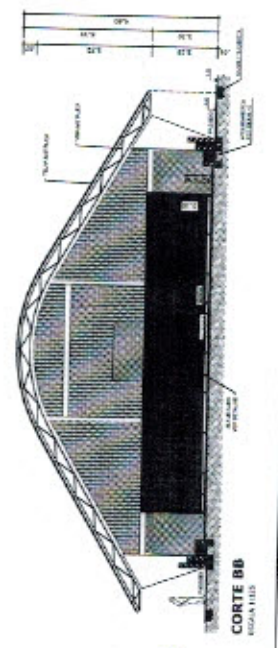
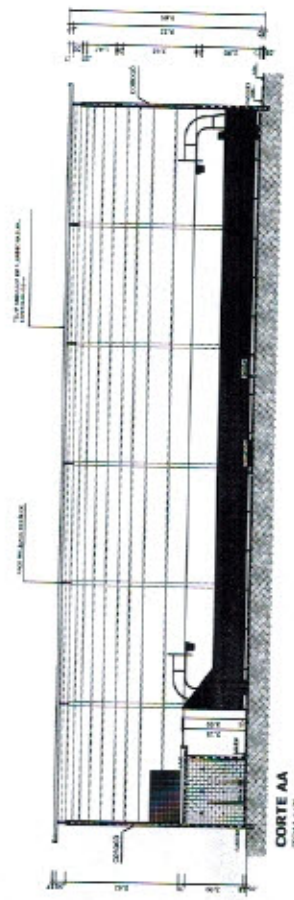
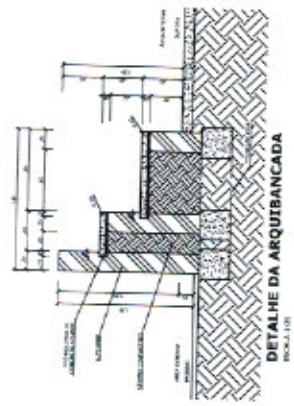
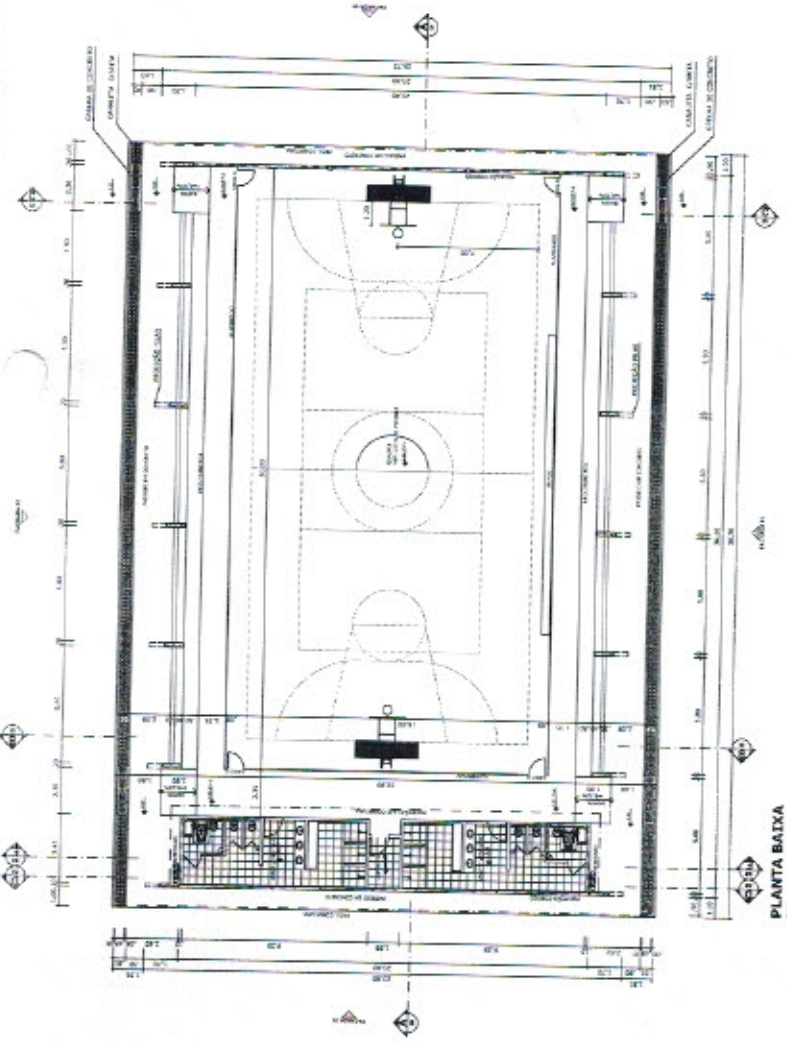
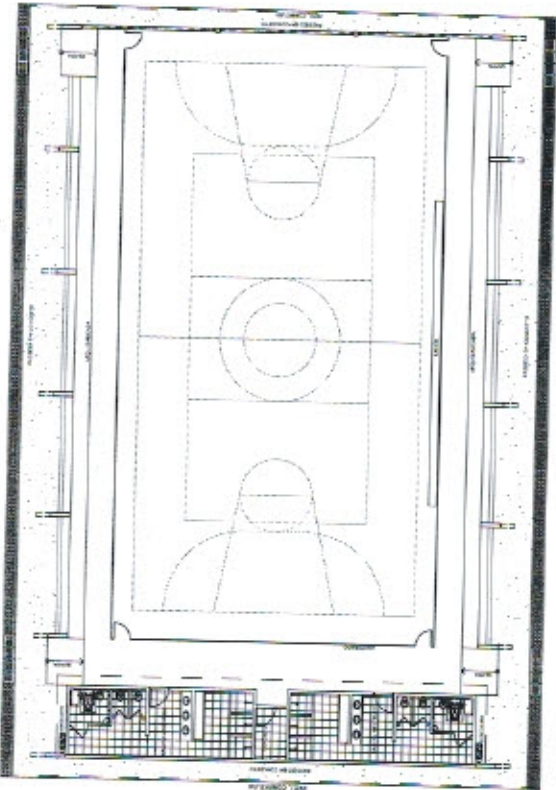

BRASIL Ministério da Educação
FADE FUNDACÃO DE APOIO ÀS ESCOLAS DE SÃO PAULO

PROJETO PADRÃO - FNDE

PLANEJADO POR: _____
 DESENHADO POR: _____
 REVISADO POR: _____
 DATA: _____

PROJETO: QUADRA COBERTA COM ESTIARCO
 LOCAL: QUADRA DE LARGURA DE 20 METROS
 ESCOLA: _____

Alexandre Leandro Frutuoso
 Engenheiro Civil V.150
 RNP 08.647.7456-2

PROJETO: QUADRA COBERTA COM ESTIARCO
 LOCAL: QUADRA DE LARGURA DE 20 METROS
 ESCOLA: _____

SECRETARIA MUNICIPAL DE EDUCAÇÃO
ARCO

Handwritten signatures and marks at the bottom right of the page.



VESTIÁRIO - PLANTA BAIXA
FOLHA 1/01

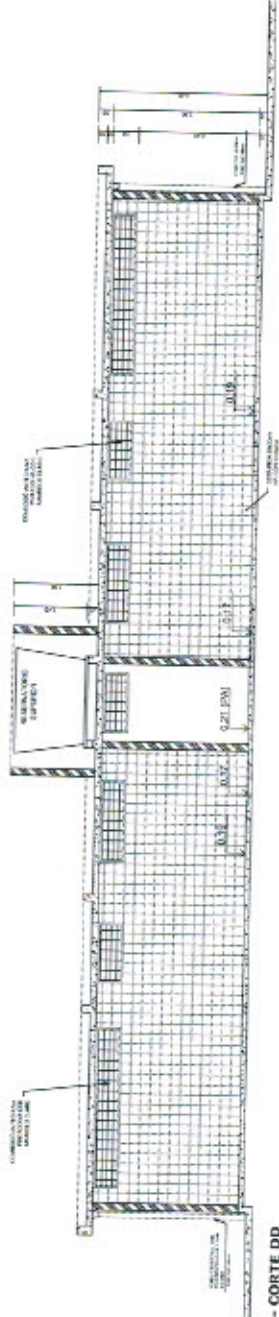

VESTIÁRIO - CORTE DD
FOLHA 1/01

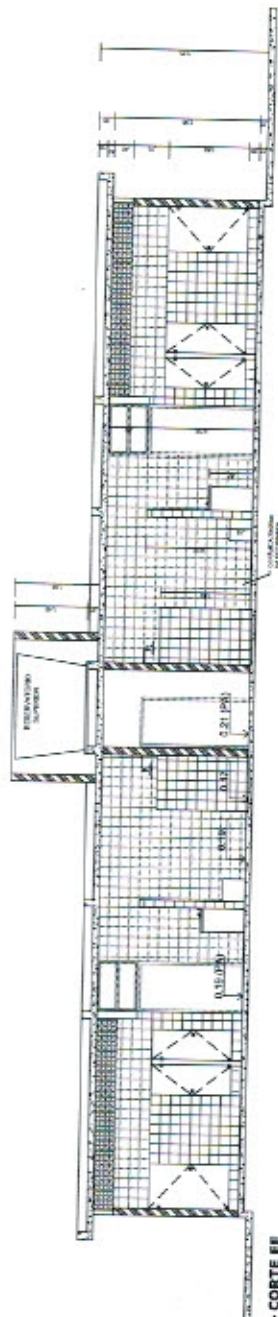

VESTIÁRIO - CORTE EE
FOLHA 1/01



VESTIÁRIO: VISTA D
FOLHA 1/01

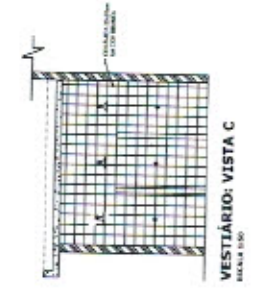

VESTIÁRIO: VISTA C
FOLHA 1/01



VESTIÁRIO: VISTA B
FOLHA 1/01

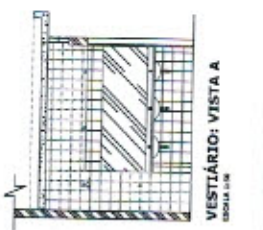

VESTIÁRIO: VISTA A
FOLHA 1/01

Handwritten blue ink signatures and initials at the bottom right of the page.

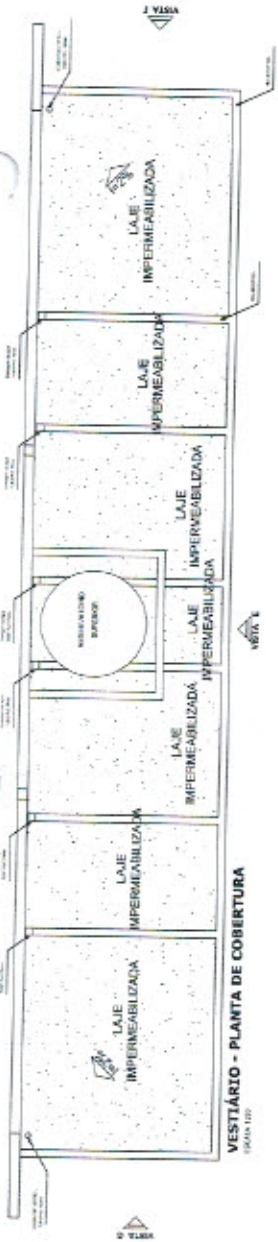

VESTIBULAR - PLANTA DE COBERTURA
ESCALA 1:50

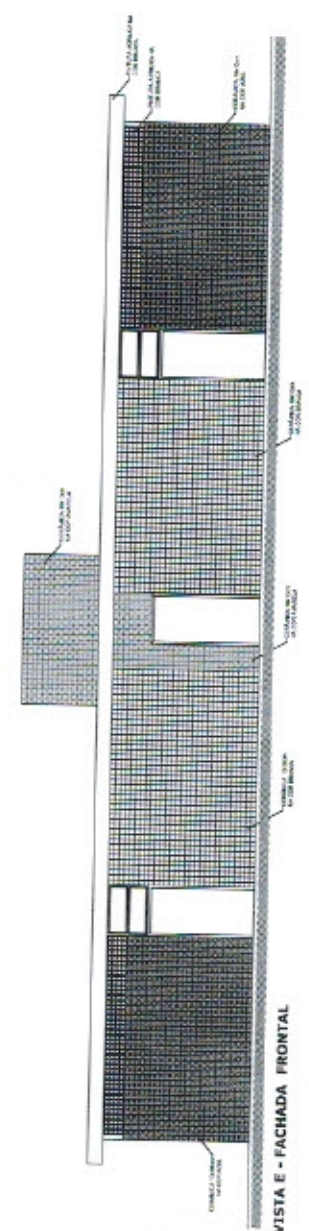

VESTIBULAR: VISTA E - FACHADA FRONTAL
ESCALA 1:20

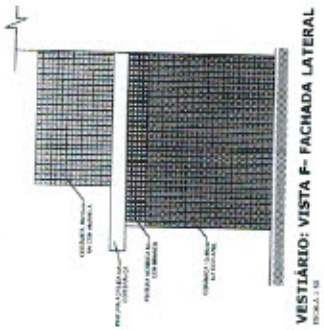

VESTIBULAR: VISTA F - FACHADA LATERAL
ESCALA 1:20

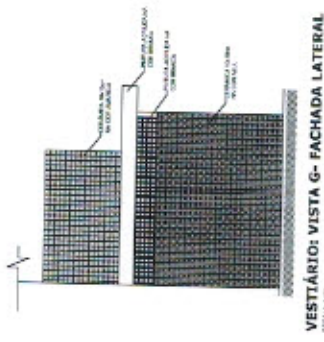

VESTIBULAR: VISTA G - FACHADA LATERAL
ESCALA 1:20

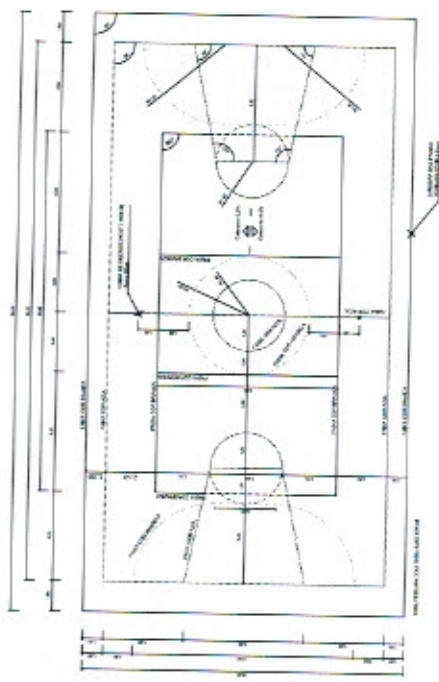

PINTURA DO PISO DA QUADRA - FAIXAS
ESCALA 1:20

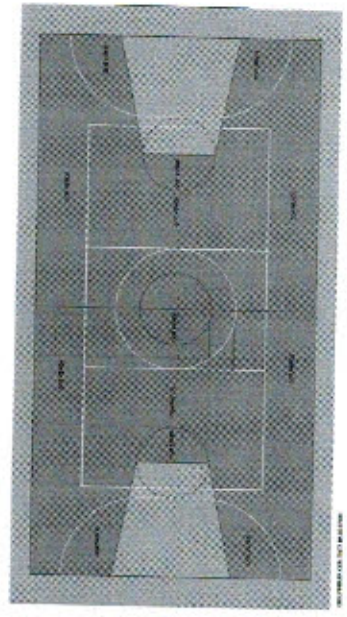

PINTURA DO PISO DA QUADRA - ÁREA INTERNA
ESCALA 1:20

BRASIL Ministério da Educação **FNAE** FUNDO NACIONAL DE APOIO À EDUCAÇÃO

PROJETO PADRÃO - FNDE

PROPOSTAS: _____
PROBLEMA: _____

PROFESSOR: _____
REDACTOR: _____

ELABORADO POR: _____

DATA: _____

LOCAL: _____

Alexandre Leopoldo Frutuoso
Engenheiro Civil
RNP 061447456-2

COORDENADOR: _____

SECRETARIA MUNICIPAL DE MADALENA
SETOR DE LICITAÇÃO
PROCESSO Nº 001/2010
ARÇ
10/08

QUADRA COBERTA COM VESTIBULAR
PROJETO ARQUITETÔNICO

PROPOSTA Nº: _____
OBJETIVO: Construção de Quadra Coberta com Vestibular

EMPRESA: _____
RUA: _____
Cidade: _____
UF: _____

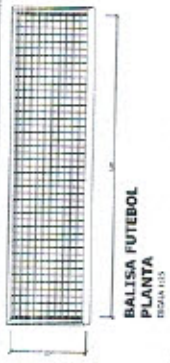

**BALISA FUTEBOL
PLANTA**
ESCALA 1:100

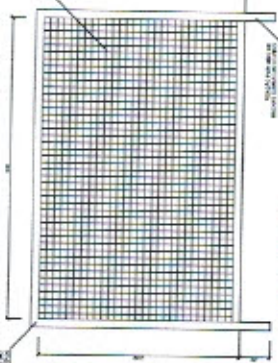

**BALISA FUTEBOL
VISTA FRONTAL**
ESCALA 1:100



**BALISA FUTEBOL
VISTA LATERAL**
ESCALA 1:100

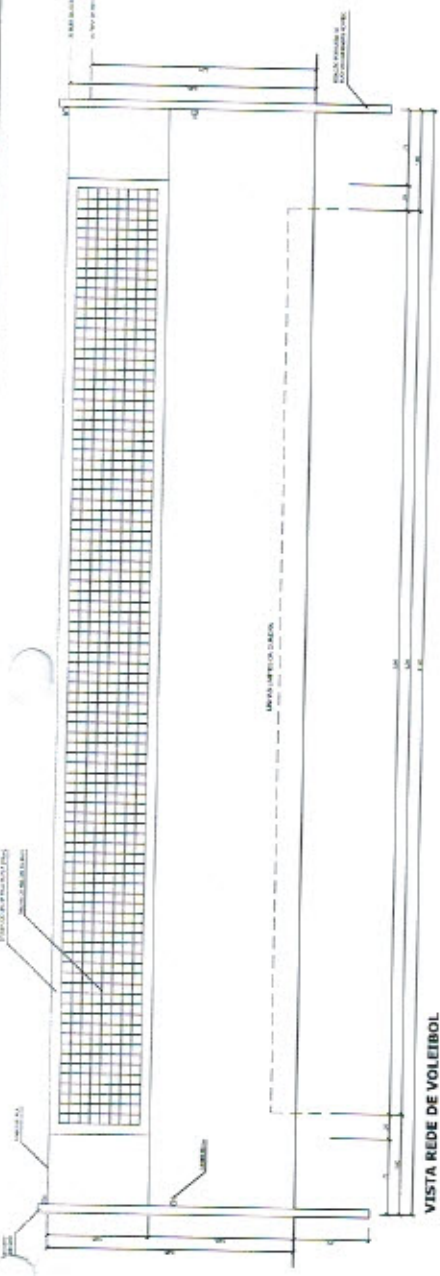

VISTA REDE DE VOLEIBOL
ESCALA 1:10

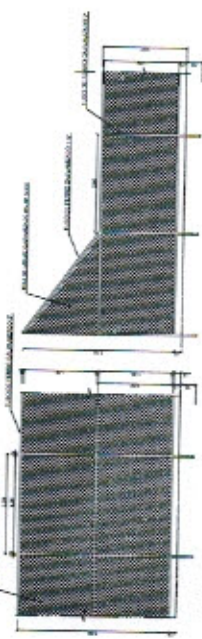

VISTA DO ALARIMADO (FUNDOS)
ESCALA 1:10

VISTA DO ALARIMADO (LATERAL)
ESCALA 1:10

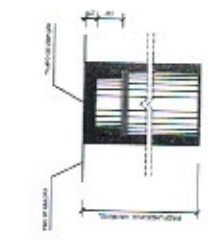

**DETALHE D1
BUCHA C/ TAMPO**
ESCALA 1:2

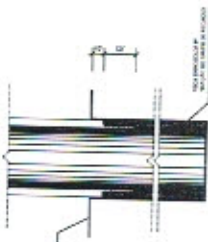

**DETALHE D1
BUCHA C/ ELEMENTO**
ESCALA 1:2



**DETALHE D1
VISTA SUPERIOR**
ESCALA 1:2

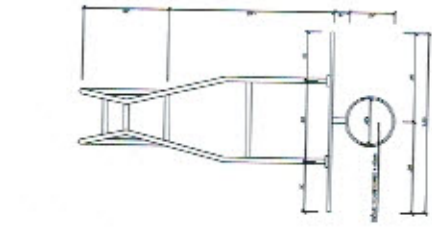

**TABELA DE BASQUETEBOL
VISTA SUPERIOR**
ESCALA 1:10

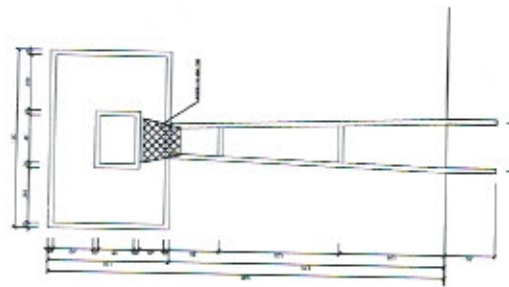

**TABELA DE BASQUETEBOL
VISTA FRONTAL**
ESCALA 1:10

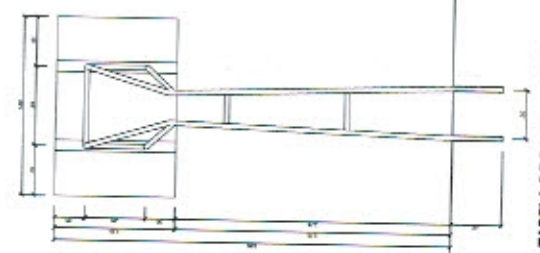

**TABELA DE BASQUETEBOL
VISTA POSTERIOR**
ESCALA 1:10

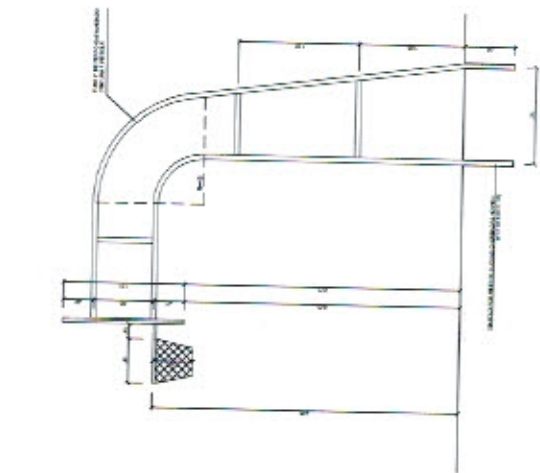

**TABELA DE BASQUETEBOL
VISTA LATERAL**
ESCALA 1:10

BRASIL Ministério da Educação
FUNDAÇÃO FINEC

PROJETO PADRÃO - FNDE

PROJETO Nº: 07
PROFESSOR: _____
ESCOLA: _____

PROFESSOR: _____
RESP. TÉCNICO: _____
CASA: _____

ELABORADO POR: _____

Alexandre Leandro Frutuoso
Engenheiro Civil
RNP 068.417456-2

QUADRA COBERTA COM VESTIÁRIO
PROJETO ARQUITETÔNICO

SECRETARIA MUNICIPAL DE MADALENA
SETOR DE LICITAÇÃO
ARQUITETO
VISTOR

SECRETARIA MUNICIPAL DE MADALENA
SETOR DE LICITAÇÃO
ARQUITETO
VISTOR

1	2	3	4	5	6	7	8	9	10	11	12	13	14	15	16	17	18	19	20	21	22	23	24	25	26	27	28	29	30	31	32	33	34	35	36	37	38	39	40	41	42	43	44	45	46	47	48	49	50	51	52	53	54	55	56	57	58	59	60	61	62	63	64	65	66	67	68	69	70	71	72	73	74	75	76	77	78	79	80	81	82	83	84	85	86	87	88	89	90	91	92	93	94	95	96	97	98	99	100
---	---	---	---	---	---	---	---	---	----	----	----	----	----	----	----	----	----	----	----	----	----	----	----	----	----	----	----	----	----	----	----	----	----	----	----	----	----	----	----	----	----	----	----	----	----	----	----	----	----	----	----	----	----	----	----	----	----	----	----	----	----	----	----	----	----	----	----	----	----	----	----	----	----	----	----	----	----	----	----	----	----	----	----	----	----	----	----	----	----	----	----	----	----	----	----	----	----	----	-----

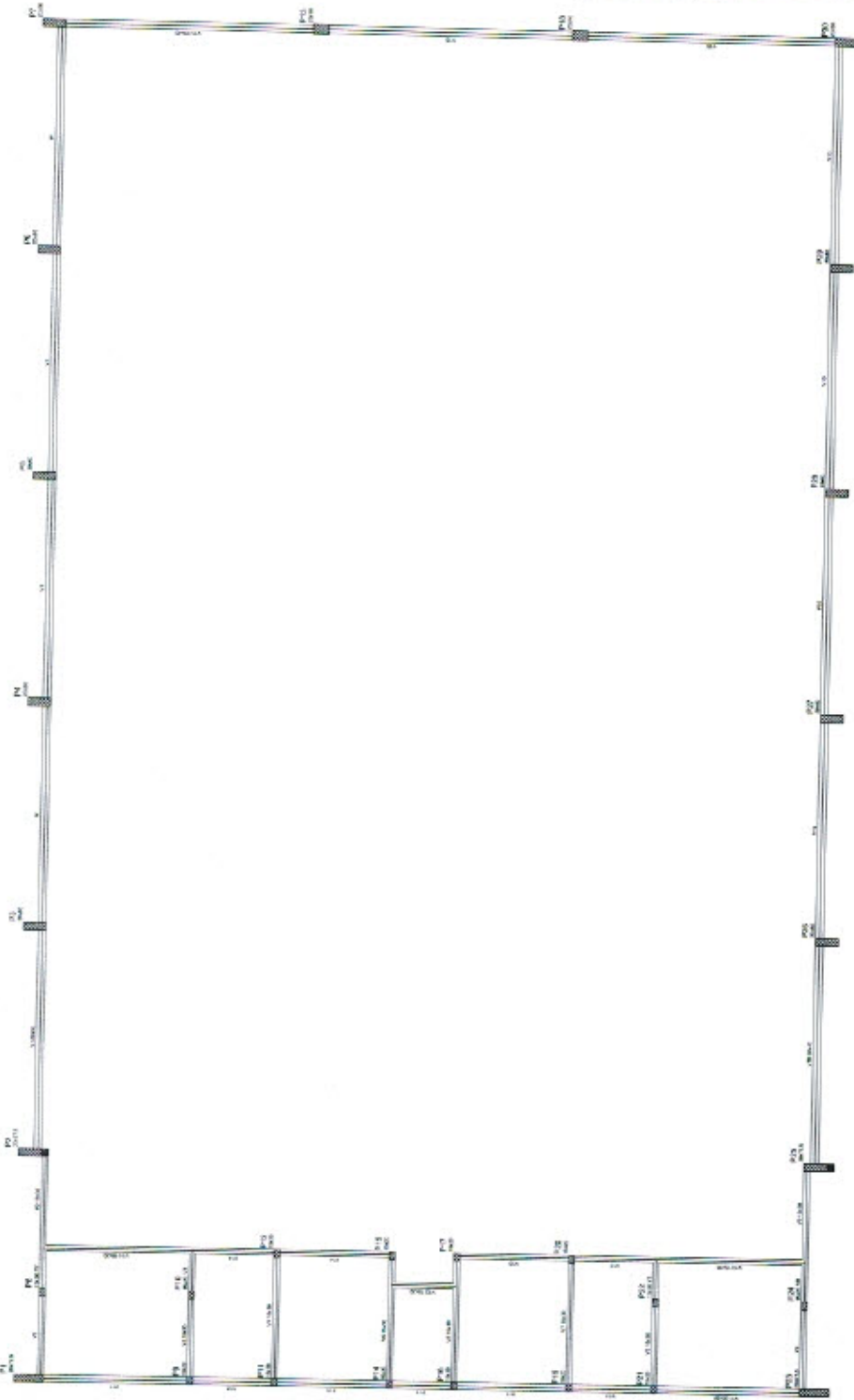

Forma do pavimento Nivel 000

		FADE Fundação de Amparo à Pesquisa do Estado de São Paulo	
Ministério da Educação			
PROJETO PADRÃO - FNDE			
ANEXO - 17	PROJETO	DATA	Nº
DIRETORIA	FUNDECO	Nº	Nº
Nº	Nº	Nº	Nº
Alexandre Leopoldo Frutuoso Engenheiro Civil RNP 088417456-2		Nº	
QUADRA COBERTA PROJETO ESTABECER			
ESTABECER QUADRA COBERTA Nº			
Nº			



Handwritten marks and signatures at the bottom right of the page.



SETOR DE LICITAÇÃO
 FL. N.º 001
 VISTO
 EST
 PREFEITURA MUNICIPAL DE MAGALHÃES DE ALMEIDA
 QUADRA COBERTA
 PROJETO ESTRUTURAL
 FUNDAÇÃO DE MANUATO - 40x120m

Alexandre Leopoldo Frutuoso
 Engenheiro Civil
 RNP 061417456-2

BRASIL Ministério da Educação
FADE FUNDAÇÃO DE APOIO À EDUCAÇÃO
 DAS ESCOLAS PÚBLICAS

PROJETO: BARRÃO - FNDE

MARCO: 01
 FASE: 01
 PROJETO: 01
 BARRÃO: 01
 FUNDAÇÃO: 01
 FUNDAÇÃO: 01
 FUNDAÇÃO: 01
 FUNDAÇÃO: 01

Forma do pavimento Nivel 320

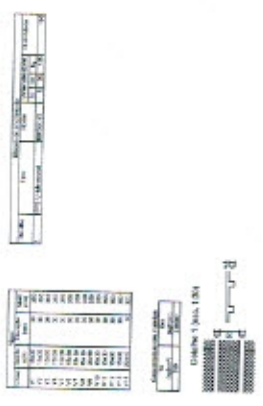
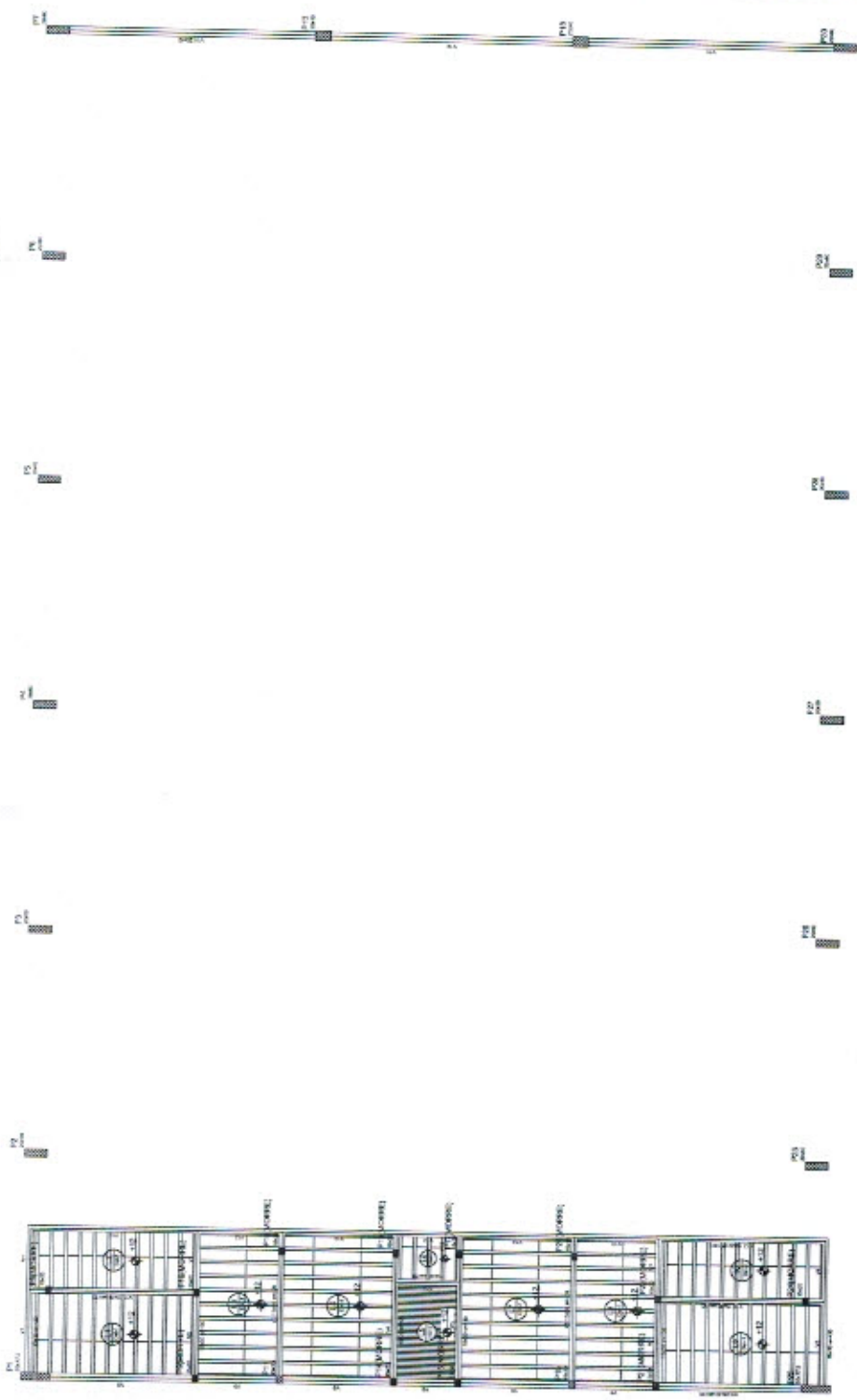

[Handwritten signature and initials]



Alexandre Leandro Frutuoso
 Engenheiro Civil
 RNP 064417466-2

QUADRA COBERTA
 PROJETO ESTRUTURAL
 ESTRUTURA DE CONCRETO
 PLANTA DE LOCAÇÃO

FADE
 Ministério da Educação
 FUND. DE APOIO À RECURSOS HUMANOS

PROJETO PADRÃO - FNDE

PROJETO: QUADRA COBERTA
 LOCAL: QUADRA COBERTA
 DATA: 10/03/2011
 ESCALA: 1:50
 AUT: ALEXANDRE LEANDRO FRUTUOSO
 PROJ: ALEXANDRE LEANDRO FRUTUOSO
 CORR: ALEXANDRE LEANDRO FRUTUOSO
 APROV: ALEXANDRE LEANDRO FRUTUOSO

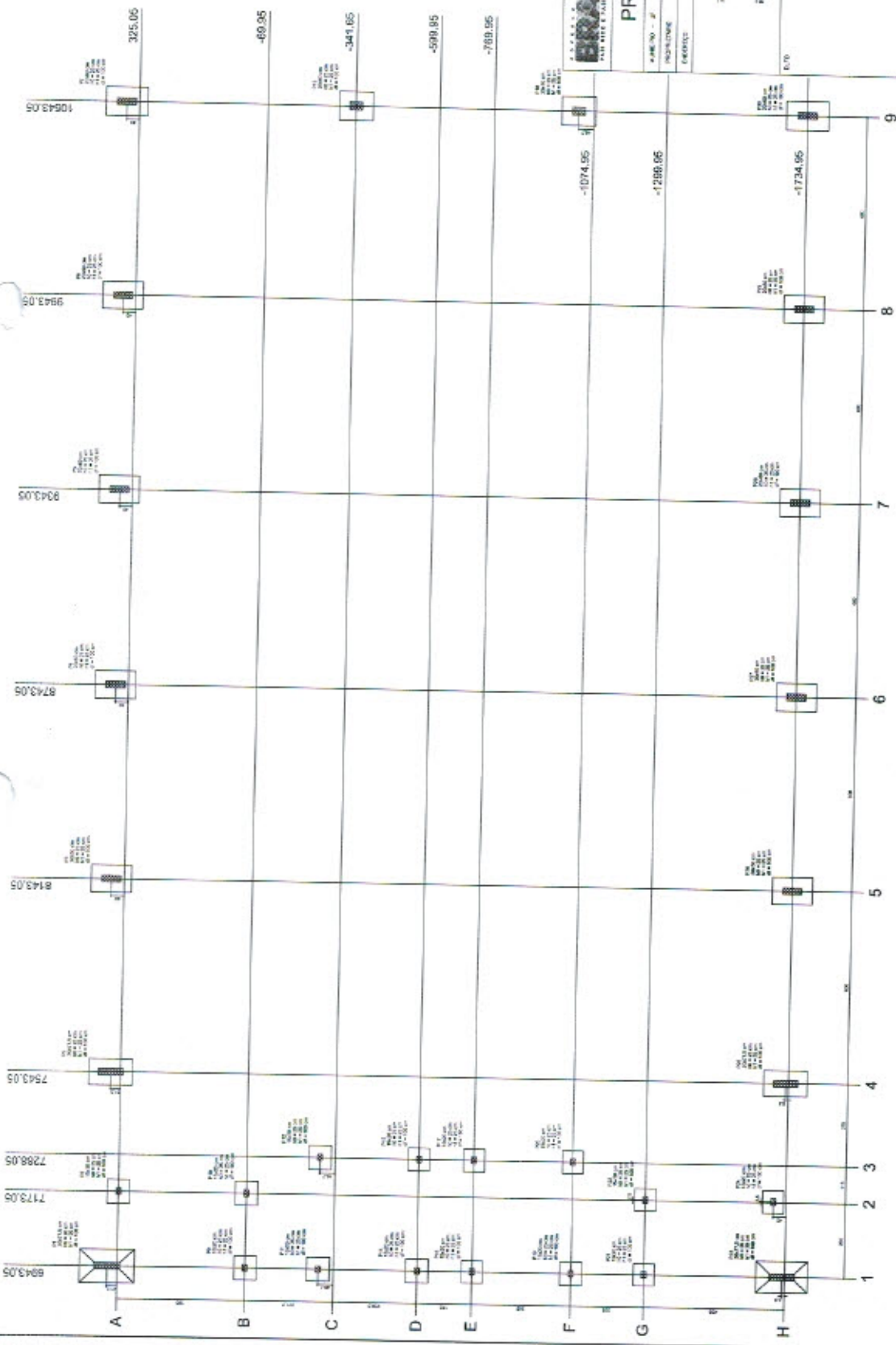

Planta de locação



COLUNA	BEAM	TIPO	QUANTIDADE	DIAMETRO	COMPRIMENTO	VOLUME
1	1	1	1	1	1	1
1	2	1	1	1	1	1
1	3	1	1	1	1	1
1	4	1	1	1	1	1
1	5	1	1	1	1	1
1	6	1	1	1	1	1
1	7	1	1	1	1	1
1	8	1	1	1	1	1
1	9	1	1	1	1	1
2	1	1	1	1	1	1
2	2	1	1	1	1	1
2	3	1	1	1	1	1
2	4	1	1	1	1	1
2	5	1	1	1	1	1
2	6	1	1	1	1	1
2	7	1	1	1	1	1
2	8	1	1	1	1	1
2	9	1	1	1	1	1
3	1	1	1	1	1	1
3	2	1	1	1	1	1
3	3	1	1	1	1	1
3	4	1	1	1	1	1
3	5	1	1	1	1	1
3	6	1	1	1	1	1
3	7	1	1	1	1	1
3	8	1	1	1	1	1
3	9	1	1	1	1	1
4	1	1	1	1	1	1
4	2	1	1	1	1	1
4	3	1	1	1	1	1
4	4	1	1	1	1	1
4	5	1	1	1	1	1
4	6	1	1	1	1	1
4	7	1	1	1	1	1
4	8	1	1	1	1	1
4	9	1	1	1	1	1
5	1	1	1	1	1	1
5	2	1	1	1	1	1
5	3	1	1	1	1	1
5	4	1	1	1	1	1
5	5	1	1	1	1	1
5	6	1	1	1	1	1
5	7	1	1	1	1	1
5	8	1	1	1	1	1
5	9	1	1	1	1	1
6	1	1	1	1	1	1
6	2	1	1	1	1	1
6	3	1	1	1	1	1
6	4	1	1	1	1	1
6	5	1	1	1	1	1
6	6	1	1	1	1	1
6	7	1	1	1	1	1
6	8	1	1	1	1	1
6	9	1	1	1	1	1
7	1	1	1	1	1	1
7	2	1	1	1	1	1
7	3	1	1	1	1	1
7	4	1	1	1	1	1
7	5	1	1	1	1	1
7	6	1	1	1	1	1
7	7	1	1	1	1	1
7	8	1	1	1	1	1
7	9	1	1	1	1	1
8	1	1	1	1	1	1
8	2	1	1	1	1	1
8	3	1	1	1	1	1
8	4	1	1	1	1	1
8	5	1	1	1	1	1
8	6	1	1	1	1	1
8	7	1	1	1	1	1
8	8	1	1	1	1	1
8	9	1	1	1	1	1
9	1	1	1	1	1	1
9	2	1	1	1	1	1
9	3	1	1	1	1	1
9	4	1	1	1	1	1
9	5	1	1	1	1	1
9	6	1	1	1	1	1
9	7	1	1	1	1	1
9	8	1	1	1	1	1
9	9	1	1	1	1	1

Handwritten signature and initials.

Handwritten signature.

RELACÃO DO AÇO

AÇO	N	DIAP	Q	UNIT (cm)	C. TOTAL (cm)
P14.3	1	6,0	42	195	8190
P4.3	2	6,0	30	31	1860
P7.4.3	3	6,0	25	102	2550
P2.4.2	4	8,0	259	69	17871
P2.4.2	5	8,0	35	129	4515
P14.2	6	5,0	70	36	2520
P10.4.2	7	10,0	26	378	9828
P14.2	8	10,0	4	358	1432
P4.1	9	10,0	30	VAR	VAR
P4.1	10	10,0	30	VAR	4892
P4.1	11	12,5	64	75	2400
P4.1	12	12,5	55	VAR	VAR
P4.1	13	12,5	55	VAR	VAR
P14.1	14	12,5	6	58	348
P14.1	15	12,5	6	58	348

RESUMO DO AÇO

AÇO	DIAP	C. TOTAL (m)	PESO-10% (kg)
CAO	10,0	148,9	418,5
CAB	5,0	827,4	138,5
CABO TOTAL			557,0
CAO			418,5
CAB			138,5

Vol. de concreto total = 62,82 m³
 Área de formatura = 55,74 m²

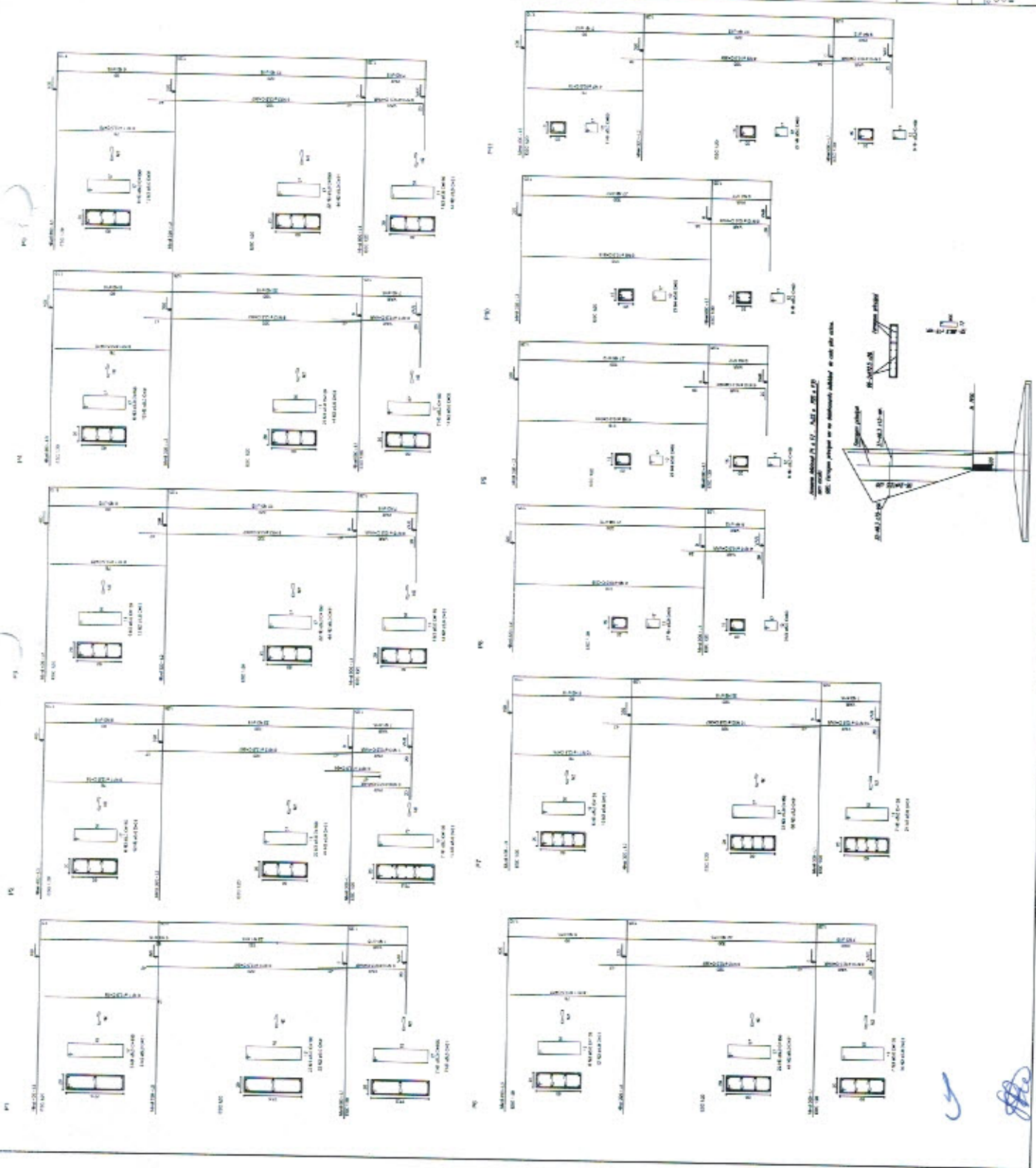

BRASIL Ministério de Educação

FNAE FUNDAÇÃO NACIONAL DE APOIO À EDUCAÇÃO

PROJETO PADRÃO - FNDE

QUADRA COBERTA
 PROJETO RECONSTRUÇÃO
 ESCOLA MUNICIPAL DE MADALENA - EST. MAT. 1001

Alexandre Leandro Frutuoso
 Engenharia Civil
 RNP 06317455-2

ESTADO DO RIO DE JANEIRO
 SECRETARIA MUNICIPAL DE MADALENA
 SETOR DE LICITAÇÃO
 FL. N.º 01

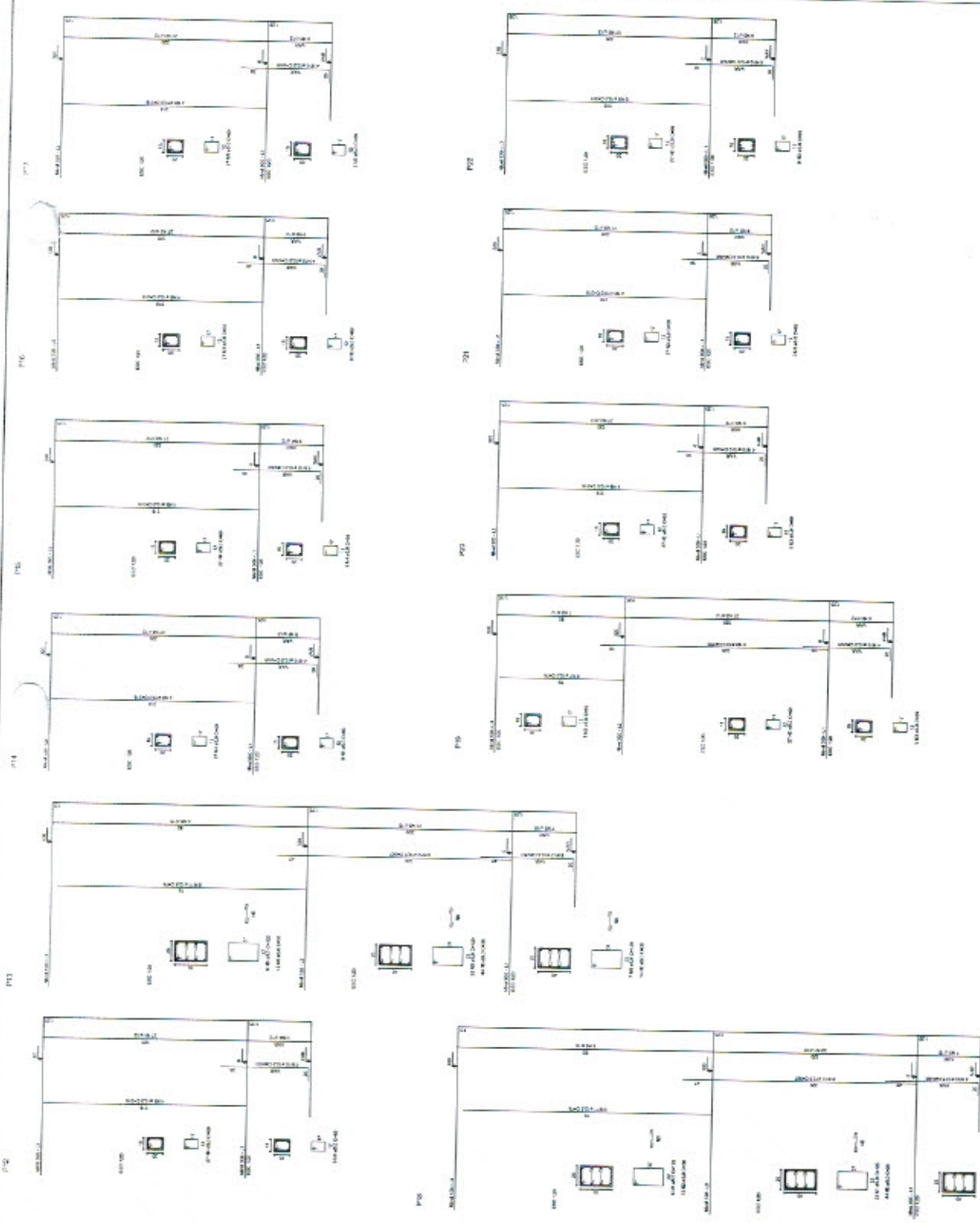

FNE Fundação Nacional de Educação
 Ministério da Educação

PROJETO PADRÃO - FNDE

NOME DO PROJETO: _____
 NOME DO PROJETO: _____
 NOME DO PROJETO: _____
 NOME DO PROJETO: _____
 NOME DO PROJETO: _____

Alexandre Leandor Frutuoso
 Engenheiro Civil
 RNP 08/1417456-2
 Visto



QUADRA COBERTA
 PROJETO PADRÃO
 ESTRELA DO SUL
 RUA DO COMÉRCIO, 1111
 PORTO ALEGRE, RS

RELACIONAMENTO DO AÇO

ACO	N	DIAM	C	LIMIT	C TOTAL
P28-L3	1	5,0	35	120	451,5
P28-L3	2	5,0	70	36	262,0
P28-L3	4	5,0	280	69	1787,7
P28-L3	5	5,0	420	31	819,0
P28-L3	6	5,0	200	150	3227,0
P28-L3	7	10,0	4	78	312
P28-L3	8	10,0	28	318	8268
P28-L3	9	10,0	30	495	1485
P28-L3	10	10,0	30	64	240
P28-L3	11	12,5	64	70	4002
P28-L3	12	12,5	64	87	23458
P28-L3	13	12,5	58	64	1408
P28-L3	14	12,5	58	64	1408
P28-L3	15	12,5	6	94	374

ACO	DIAM	C TOTAL	PESO-TOTAL
CA50	10,0	146,8	50,6
CA50	12,5	207,5	436,2
CA50	5,0	207,4	126,7
PESO TOTAL			
CA50		515,8	
CA80		130,8	

Vol. do concreto total = 5,82 m³
 Área de forma total = 85,74 m²

RESUMO DO AÇO

ACO	DIAM	C TOTAL	PESO-TOTAL
CA50	10,0	146,8	50,6
CA50	12,5	207,5	436,2
CA50	5,0	207,4	126,7
PESO TOTAL			
CA50		515,8	
CA80		130,8	

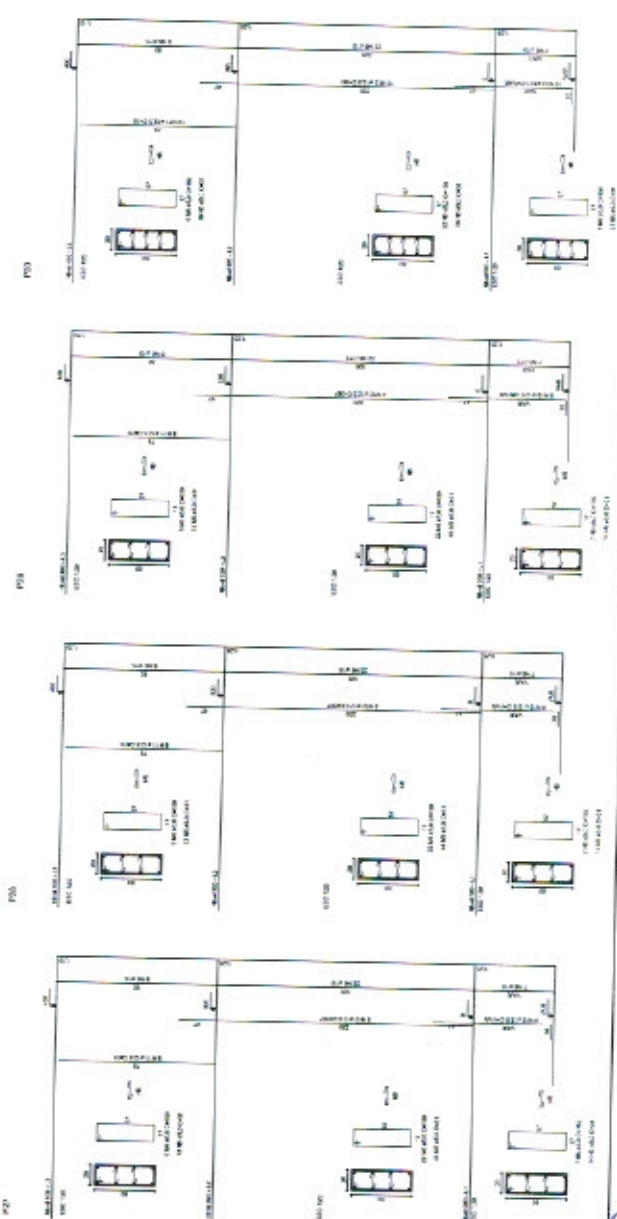
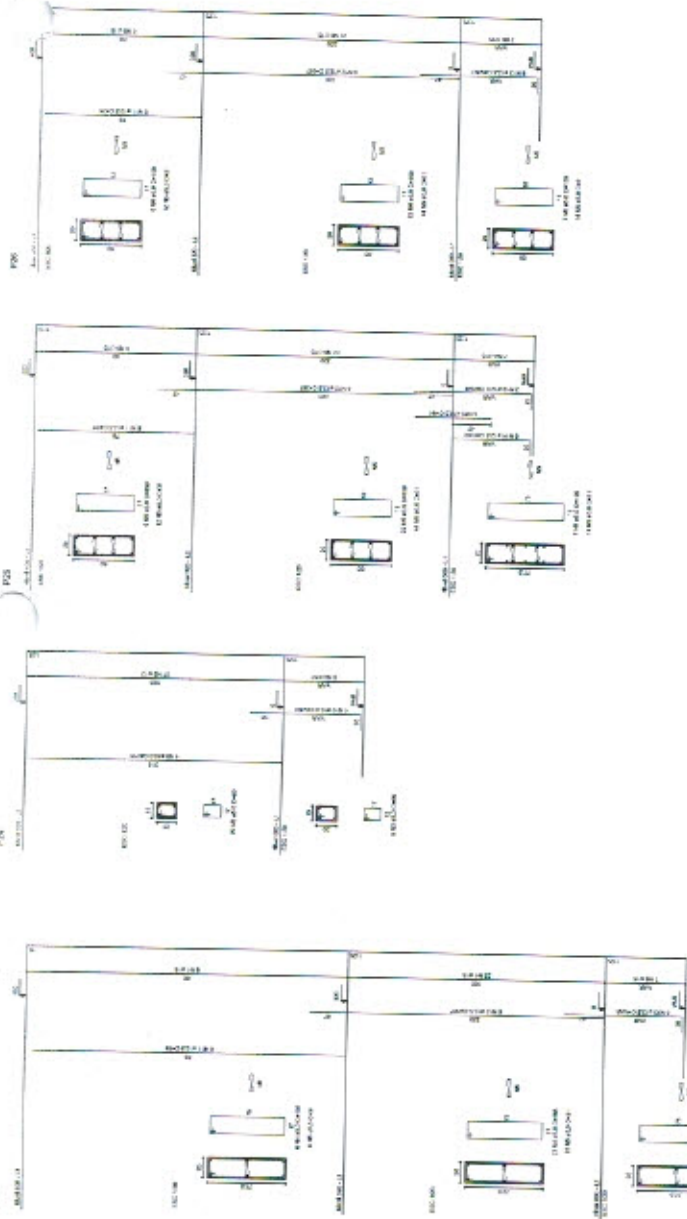
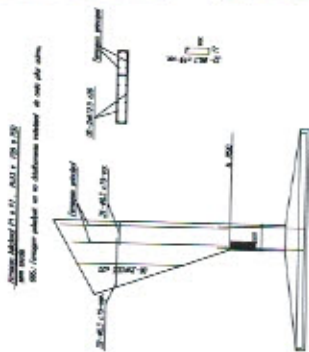

BRASIL
 Ministério da Educação
FNDE
 FUNDO NACIONAL DE DESENVOLVIMENTO DA EDUCAÇÃO

PROJETO PADRÃO - FNDE

PROJETO Nº: _____
 LOCAL: _____
 DATA: _____
 ESCALA: _____
 PROJETO: _____
 RES. TÉCNICO: _____
 R. 100

QUADRA COBERTA
 PROJETO ESTRELA
 ESTABULOS DE CARIÓTIPO
 PLATES (20x40x10)

Alexandre Leandro Frutuoso
 Engenheiro Civil
 RNP 00447456-2

BRASIL
 Ministério da Educação
FNDE
 FUNDO NACIONAL DE DESENVOLVIMENTO DA EDUCAÇÃO



Handwritten signatures and initials in blue ink at the bottom right of the page.

P.164



P.165



P.166



P.167



P.168



P.169



P.170



P.171



P.172



P.173



P.174



QUANTIDADE	DESCRIÇÃO	UNID.
1	ALVENARIA DE CIMENTO	M2
1	ALVENARIA DE CIMENTO	M2
1	ALVENARIA DE CIMENTO	M2
1	ALVENARIA DE CIMENTO	M2
1	ALVENARIA DE CIMENTO	M2
1	ALVENARIA DE CIMENTO	M2
1	ALVENARIA DE CIMENTO	M2
1	ALVENARIA DE CIMENTO	M2
1	ALVENARIA DE CIMENTO	M2
1	ALVENARIA DE CIMENTO	M2

QUANTIDADE	DESCRIÇÃO	UNID.
1	ALVENARIA DE CIMENTO	M2
1	ALVENARIA DE CIMENTO	M2
1	ALVENARIA DE CIMENTO	M2
1	ALVENARIA DE CIMENTO	M2
1	ALVENARIA DE CIMENTO	M2
1	ALVENARIA DE CIMENTO	M2
1	ALVENARIA DE CIMENTO	M2
1	ALVENARIA DE CIMENTO	M2
1	ALVENARIA DE CIMENTO	M2
1	ALVENARIA DE CIMENTO	M2

P.175



P.176



P.177



P.178



P.179



P.180



PROJETO PADRÃO - FNDE

BRASIL Ministério da Educação
 FUNDAÇÃO NACIONAL DE DESENVOLVIMENTO DA EDUCAÇÃO

PROJETO: P.17
 PERÍODO: 1988
 LOCAL: S. PAULO

PROJETO: P.17
 PERÍODO: 1988
 LOCAL: S. PAULO

PROJETO: P.17
 PERÍODO: 1988
 LOCAL: S. PAULO

PROJETO: P.17
 PERÍODO: 1988
 LOCAL: S. PAULO

PROJETO: P.17
 PERÍODO: 1988
 LOCAL: S. PAULO

Alexandre Leandro Frutuoso
 Engenheiro Civil
 RNP 061677456-2



QUADRA COBERTA
 PROJETO RESIDENCIAL
 ESTRUCTURA DE CONCRETO

Nº	PROJETO	DATA
01	QUADRA COBERTA	1988
02	PROJETO RESIDENCIAL	1988
03	ESTRUTURA DE CONCRETO	1988

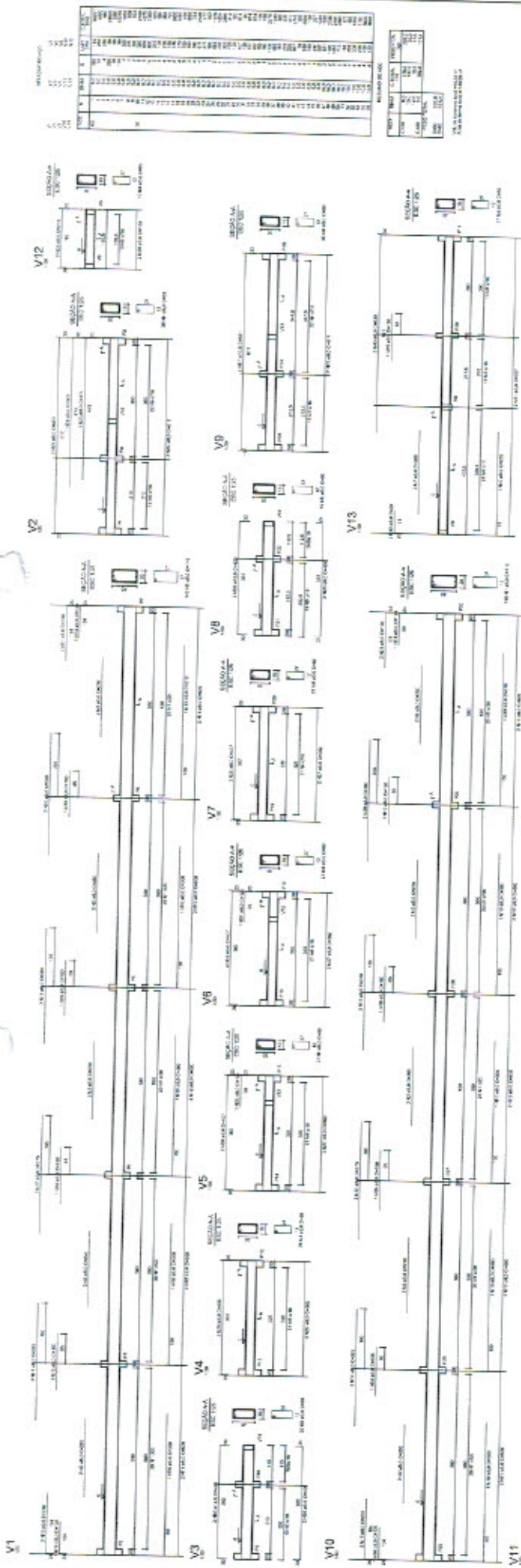

BRASIL Ministério da Educação **FNDE** FUNDO NACIONAL DE DESENVOLVIMENTO DA EDUCAÇÃO

PROJETO PADRÃO - FNDE

PROJETO: QUADRA COBERTA DE CONCRETO VIGAS + PILARES

PROJETA: Alexandre Leandro Frutuoso Engenheiro Civil Nº 503

REVISOR: RNF 05/117456-2

REVISÃO: 01

DATA: 10/05/2011

PROJETO: QUADRA COBERTA DE CONCRETO VIGAS + PILARES

PROJETA: Alexandre Leandro Frutuoso Engenheiro Civil Nº 503

REVISOR: RNF 05/117456-2

REVISÃO: 01

DATA: 10/05/2011

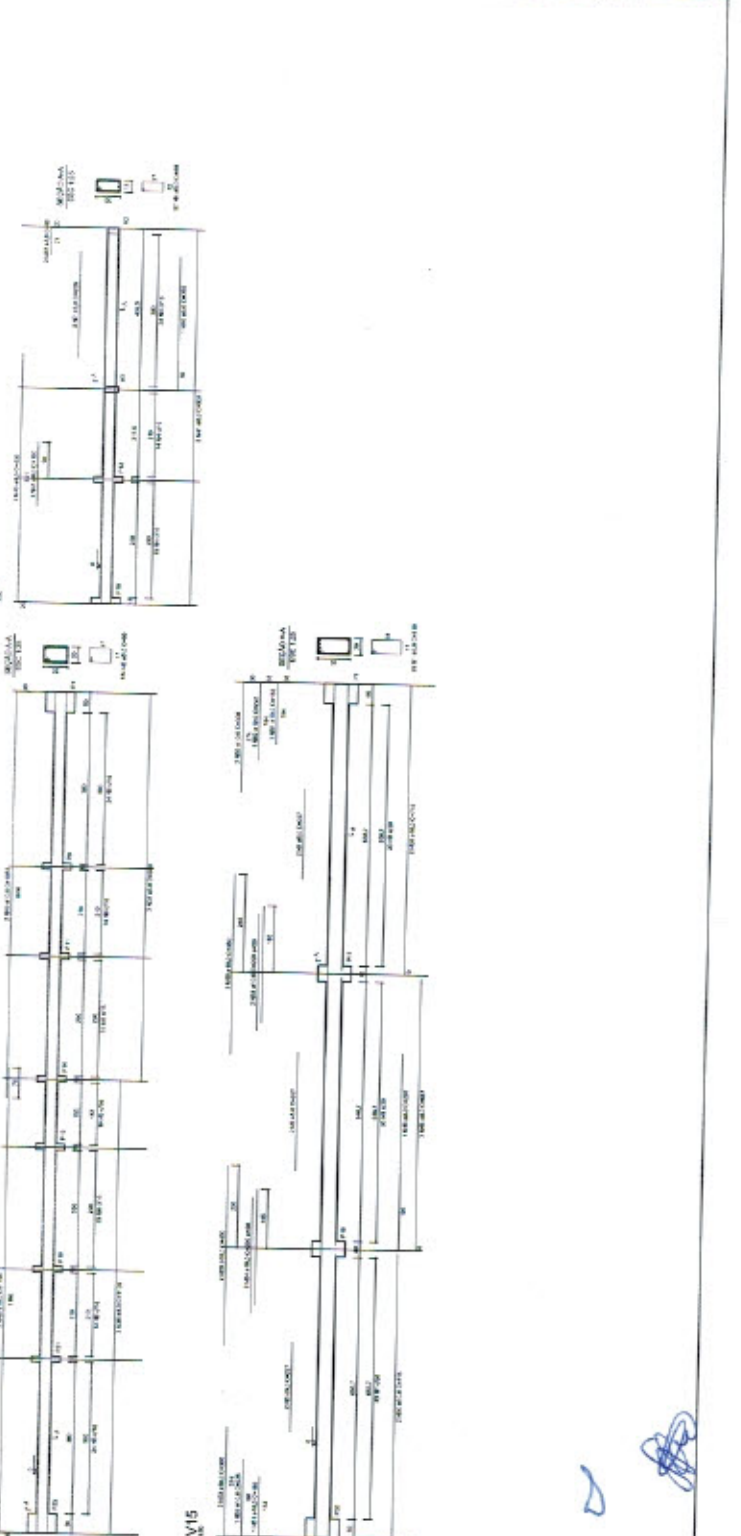

Handwritten signatures and initials at the bottom right of the page.

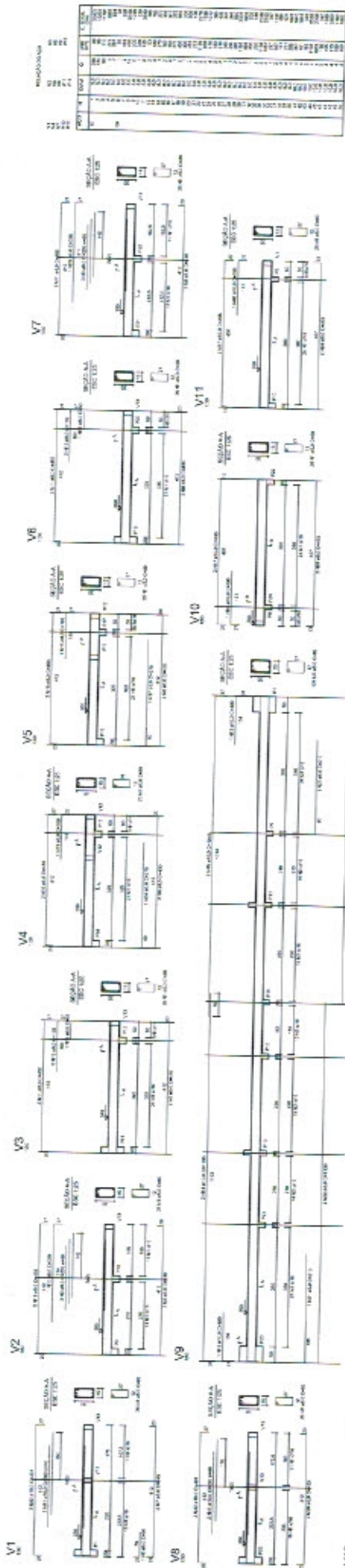

ITEM	QUANTIDADE	UNIDADE	VALOR UNITÁRIO	VALOR TOTAL
1	1	m	100,00	100,00
2	1	m	100,00	100,00
3	1	m	100,00	100,00
4	1	m	100,00	100,00
5	1	m	100,00	100,00
6	1	m	100,00	100,00
7	1	m	100,00	100,00
8	1	m	100,00	100,00
9	1	m	100,00	100,00
10	1	m	100,00	100,00
11	1	m	100,00	100,00
12	1	m	100,00	100,00
13	1	m	100,00	100,00
14	1	m	100,00	100,00
15	1	m	100,00	100,00
16	1	m	100,00	100,00
17	1	m	100,00	100,00
18	1	m	100,00	100,00
19	1	m	100,00	100,00
20	1	m	100,00	100,00

BRASIL Ministério da Educação FONE

PROJETO PADRÃO - FNDE

MARCO: _____
 ENTREGA: _____
 DISPOSTO: _____
 LOCAL: _____
 DATA: _____
 Nº: _____

Alexandre Leandro Frutuoso
 Engenheiro Civil
 RNP 06/17456-2
 VISTO

QUADRA COBERTA
 PROJETO ESTABELECIDO
 ESTABELECIDO ENTRE 10/10/2011
 1000-00000000
 1111



Handwritten signatures and initials in blue ink at the bottom right of the page.

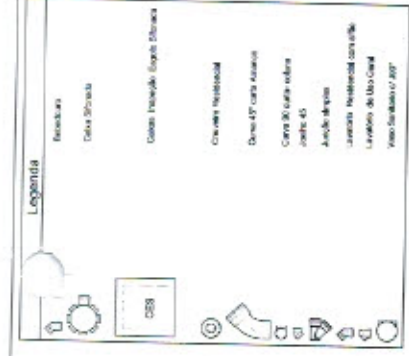

Lista de Materiais

Quantidade	Descrição	Medida	Observações
100	Chapas de aço inox 316	40x60x2	para placas de identificação
50	Chapas de alumínio 6061-T6	50x75x3	para placas de identificação
10	Chapas de alumínio 6061-T6	100x150x3	para placas de identificação
10	Chapas de alumínio 6061-T6	150x200x3	para placas de identificação
10	Chapas de alumínio 6061-T6	200x300x3	para placas de identificação
10	Chapas de alumínio 6061-T6	300x400x3	para placas de identificação
10	Chapas de alumínio 6061-T6	400x500x3	para placas de identificação
10	Chapas de alumínio 6061-T6	500x600x3	para placas de identificação
10	Chapas de alumínio 6061-T6	600x700x3	para placas de identificação
10	Chapas de alumínio 6061-T6	700x800x3	para placas de identificação
10	Chapas de alumínio 6061-T6	800x900x3	para placas de identificação
10	Chapas de alumínio 6061-T6	900x1000x3	para placas de identificação

Planta Baixa - Parte 02
escala 1:25

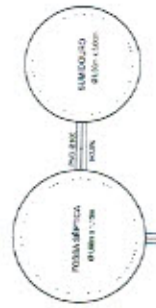
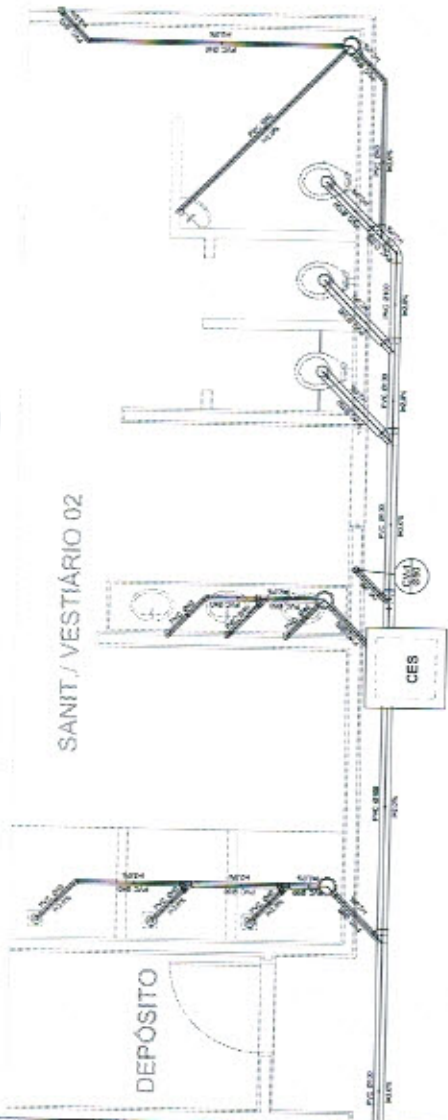

Planta Baixa - Parte 01
escala 1:25

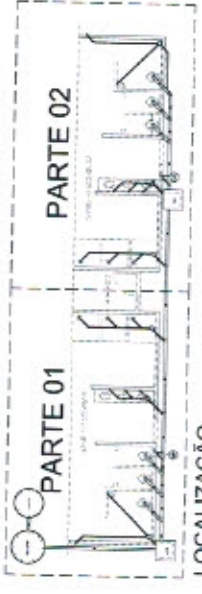
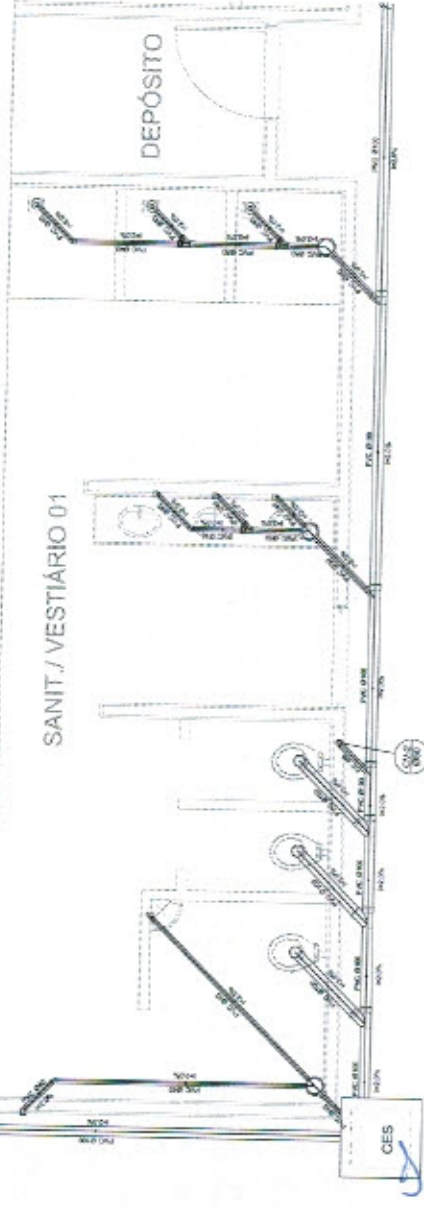

BRASIL Ministério da Educação
FNDE Fundo Nacional de Desenvolvimento da Educação

PROJETO PADRÃO - FNDE

Alexandre Leandro Frutos
Engenheiro Civil
RNP 08.657.7456-2 U-570

QUADRA COBERTA
PROJETO SANITÁRIO

QUADRA COBERTA
PLANTAS DE PROJETO

SAV

REFEITÓRIO MUNICIPAL DE MADALEIRA
SETOR DE LICITAÇÃO
FL. N.º 30



Anotação de Responsabilidade Técnica - ART
Lei nº 6.496, de 7 de dezembro de 1977

CREA-CE

Conselho Regional de Engenharia e Agronomia do Ceará



**ART OBRA / SERVIÇO
REGISTRO ANTES DO
TÉRMINO DA
OBRA/SERVIÇO
Nº CE20180304373**

INICIAL

1. Responsável Técnico

ALEXANDRE LEANDRO FRUTUOSO

Título profissional: **ENGENHEIRO CIVIL**

Empresa contratada: **FONSECA RODRIGUES ENGENHARIA EIRELI EPP**

RNP: 061417456-2

Registro: 000043453-0

2. Contratante

Contratante: **PREFEITURA MUNICIPAL DE MADALENA**

AVENIDA ANTÔNIO COSTA VIEIRA

Complemento:

Cidade: **MADALENA**

País: **Brasil**

Telefone:

Contrato: 2003.02/2017

Valor: **R\$ 506.062,98**

Ação Institucional: **NENHUMA - NÃO OPTANTE**

Bairro: **CENTRO**

UF: **CE**

CPF/CNPJ: 10.508.935/0001-37

Nº: 3054

CEP: 63840000

Email:

Celebrado em: 20/03/2017

Tipo da contratante: **PESSOA JURIDICA DE DIREITO PUBLICO**

3. Dados da Obra/Serviço

Proprietário: **PREFEITURA MUNICIPAL DE MADALENA**

DISTRITO SÃO JOSÉ DA MACAOCA

Complemento:

Cidade: **Madalena**

Telefone:

Coordenadas Geográficas: **Latitude: 0 Longitude: 0**

Data de Início: **01/02/2018**

Finalidade: **SEM DEFINIÇÃO**

Bairro: **ZONA RURAL**

UF: **CE**

CPF/CNPJ: 10.508.935/0001-37

Nº: S/N

CEP: 63860000

Email:

Previsão de término: 28/12/2018

4. Atividade Técnica

A1 - ATUACAO

	Quantidade	Unidade
17 - FISCALIZAÇÃO > RESOLUÇÃO 1025 -> OBRAS E SERVIÇOS - CONSTRUÇÃO CIVIL -> EDIFICAÇÕES -> EDIFICAÇÃO DE ALVENARIA -> #4117 - GINÁSIO DE ESPORTES	980,40	m2
38 - ORÇAMENTO > RESOLUÇÃO 1025 -> OBRAS E SERVIÇOS - CONSTRUÇÃO CIVIL -> EDIFICAÇÕES -> EDIFICAÇÃO DE ALVENARIA -> #4117 - GINÁSIO DE ESPORTES	980,40	m2

Após a conclusão das atividades técnicas o profissional deverá proceder a baixa desta ART

5. Observações

ORÇAMENTO E FISCALIZAÇÃO DA QUADRA COBERTA COM VESTIÁRIO - PROJETO FNDE, COM 749 M² DE ESTRUTURA DE C. ARMADO 1ck 25 MPa E 1.114 M² DE COBERTA METÁLICA E ESTRUTURA DE AÇO. ID DA OBRA NO SIMEC 1005196, DIST. DE SÃO JOSÉ DA MACAOCA - MADALENA/CE.

6. Declarações

7. Entidade de Classe

SINDICATO DOS ENGENHEIROS NO ESTADO DO CEARÁ (SENGE-CE)

8. Assinaturas

Declaro serem verdadeiras as informações acima

Local

data

Alexandre Leandro Frutuoso
ALEXANDRE LEANDRO FRUTUOSO - CPF: 039.453.883-47

A. M. S.
PREFEITURA MUNICIPAL DE MADALENA - CNPJ: 10.508.935/0001-37

9. Informações

* A ART é válida somente quando quitada, mediante apresentação do comprovante do pagamento ou conferência no site do Crea.

* Somente é considerada válida a ART quando estiver cadastrada no CREA, quitada, possuir as assinaturas originais do profissional e contratante.

10. Valor

Valor da ART: **R\$ 218,54**

Pago em: **22/02/2018**

Nosso Número: **8212424678**

Handwritten marks and signatures at the bottom right of the page.