



LAUDO DE ANÁLISE DE AMOSTRAS

CHAMADA PÚBLICA Nº 2111.02/2023 - SME - CP

De acordo com os prazos estabelecidos no edital da Chamada Pública Nº 2111.02/2023, no dia 22 de Março de 2023, foram entregues na Secretaria de Educação, as amostras referentes aos itens: 1 a 26 pelos agricultores e cooperativas para análise e o julgamento, conforme os itens entregues pelos respectivos participantes.

PARECER TÉCNICO - 001/2024				
AGRICULTOR: JOSÉ WALDEMIR MARREIRO DOS SANTOS - CPF: 863.693.693-49				
1	ABOBORA (JERIMUM)	KG	Favorável à habilitação	Garantir a qualidade do produto na entrega de acordo com a amostra avaliada.
7	FEIJÃO	KG	Favorável à habilitação	Garantir a qualidade do produto na entrega de acordo com a amostra avaliada.
17	MILHO VERDE IN NATURA	KG	Favorável à habilitação	Garantir a qualidade do produto na entrega de acordo com a amostra avaliada.
AGRICULTORA: CRISTIANA MARIA FERREIRA LEMOS - CPF: 863.518.503-04				
7	FEIJÃO	KG	Favorável à habilitação	Garantir a qualidade do produto na entrega de acordo com a amostra avaliada.
11	MACAXEIRA (DESCASCADA E CONGELADA)	KG	Favorável à habilitação	Garantir a qualidade do produto na entrega de acordo com a amostra avaliada.
17	MILHO VERDE IN NATURA	KG	Favorável à habilitação	Garantir a qualidade do produto na entrega de acordo com a amostra avaliada.



Madalena

3	BANANA PRATA	KG	Favorável à habilitação	Garantir a qualidade do produto na entrega de acordo com a amostra avaliada.
AGRICULTOR: LUIS ALBERTO DA SILVA - CPF: 625.031.463-68				
3	BANANA PRATA	KG	Favorável à habilitação	Garantir a qualidade do produto na entrega de acordo com a amostra avaliada.
4	BATATA DOCE	KG	Favorável à habilitação	Garantir a qualidade do produto na entrega de acordo com a amostra avaliada.
6	CHEIRO VERDE	KG	Favorável à habilitação	Garantir a qualidade do produto na entrega de acordo com a amostra avaliada.
8	FRANGO ABATIDO	KG	Favorável à habilitação	Garantir a qualidade do produto na entrega de acordo com a amostra avaliada.
10	LARANJA	KG	Favorável à habilitação	Garantir a qualidade do produto na entrega de acordo com a amostra avaliada.
12	MAMÃO FORMOSA	KG	Favorável à habilitação	Garantir a qualidade do produto na entrega de acordo com a amostra avaliada.



medja

3	BANANA PRATA	KG	Favorável à habilitação	Garantir a qualidade do produto na entrega de acordo com a amostra avaliada.
4	BATATA DOCE	KG	Favorável à habilitação	Garantir a qualidade do produto na entrega de acordo com a amostra avaliada.
6	CHEIRO VERDE	KG	Favorável à habilitação	Garantir a qualidade do produto na entrega de acordo com a amostra avaliada.
8	FRANGO ABATIDO	KG	Favorável à habilitação	Garantir a qualidade do produto na entrega de acordo com a amostra avaliada.
10	LARANJA	KG	Favorável à habilitação	Garantir a qualidade do produto na entrega de acordo com a amostra avaliada.
12	MAMÃO FORMOSA	KG	Favorável à habilitação	Garantir a qualidade do produto na entrega de acordo com a amostra avaliada.
24	PIMENTÃO VERDE	KG	Favorável à habilitação	Garantir a qualidade do produto na entrega de acordo com a amostra avaliada.

 Maria

4	BATATA DOCE	KG	Favorável à habilitação	Garantir a qualidade do produto na entrega de acordo com a amostra avaliada.
6	CHEIRO VERDE	KG	Favorável à habilitação	Garantir a qualidade do produto na entrega de acordo com a amostra avaliada.
8	FRANGO ABATIDO	KG	Favorável à habilitação	Garantir a qualidade do produto na entrega de acordo com a amostra avaliada.
11	MACAXEIRA (DESCASCADA E CONGELADA)	KG	Favorável à habilitação	Garantir a qualidade do produto na entrega de acordo com a amostra avaliada.
12	MAMÃO FORMOSA	KG	Favorável à habilitação	Garantir a qualidade do produto na entrega de acordo com a amostra avaliada.
24	FIMENTÃO VERDE	KG	Favorável à habilitação	Garantir a qualidade do produto na entrega de acordo com a amostra avaliada.
25	TOMATE	KG	Favorável à habilitação	Garantir a qualidade do produto na entrega de acordo com a amostra avaliada.

 Medja

AGRICULTOR: HERMANO JOSÉ DE SOUSA - CPF: 211.156.993-34

8	FRANGO ABATIDO	KG	Favorável à habilitação	Garantir a qualidade do produto na entrega de acordo com a amostra avaliada.
9	FILÉ DE PEIXE (CARÁ)	KG	Favorável à habilitação	Garantir a qualidade do produto na entrega de acordo com a amostra avaliada.

AGRICULTORA: FRANCINE DOS SANTOS BARROS - CPF: 820.915.873-20

4	BATATA DOCE	KG	Favorável à habilitação	Garantir a qualidade do produto na entrega de acordo com a amostra avaliada.
8	FRANGO ABATIDO	KG	Favorável à habilitação	Garantir a qualidade do produto na entrega de acordo com a amostra avaliada.

AGRICULTOR: JOSÉ EVILANE ANDRE DOS SANTOS - CPF: 640.584.433-67

10	LARANJA	KG	Favorável à habilitação	Garantir a qualidade do produto na entrega de acordo com a amostra avaliada.
12	MAMÃO FORMOSA	KG	Favorável à habilitação	Garantir a qualidade do produto na entrega de acordo com a amostra avaliada.

AGRICULTORA: MARILIA PINHO BARROS - CPF: 041.938.443-07

15	MEL DE ABELHA (SACHÊ)	KG	Favorável à habilitação	Garantir a qualidade do produto na entrega de acordo com a amostra avaliada.
----	-----------------------	----	-------------------------	--

AGRICULTOR: ANTÔNIO OCELIO SILVA DOS SANTOS - CPF: 997.753.953-72

8	FRANGO ABATIDO	KG	Favorável à habilitação	Garantir a qualidade do produto na entrega de acordo com a amostra avaliada.
---	----------------	----	-------------------------	--

 Nadja

1	ABÓBORA (JERIMUM)	KG	Favorável à habilitação	Garantir a qualidade do produto na entrega de acordo com a amostra avaliada.
3	BANANA PRATA	KG	Favorável à habilitação	Garantir a qualidade do produto na entrega de acordo com a amostra avaliada.
7	FEIJÃO	KG	Favorável à habilitação	Garantir a qualidade do produto na entrega de acordo com a amostra avaliada.
12	MAMÃO FORMOSA	KG	Favorável à habilitação	Garantir a qualidade do produto na entrega de acordo com a amostra avaliada.
15	MEL DE ABELHA (SACHÊ)	KG	Favorável à habilitação	Garantir a qualidade do produto na entrega de acordo com a amostra avaliada.
16	MEL DE ABELHA (BISNAGA)	BISNAGA (280ML)	Favorável à habilitação	Garantir a qualidade do produto na entrega de acordo com a amostra avaliada.
17	MILHO VERDE IN NATURA	KG	Favorável à habilitação	Garantir a qualidade do produto na entrega de acordo com a amostra avaliada.
19	POLPA DE ACEROLA	KG	Favorável à habilitação	Garantir a qualidade do produto na entrega de acordo com a amostra avaliada.
20	POLPA DE CAJU	KG	Favorável à habilitação	Garantir a qualidade do produto na entrega de acordo com a amostra avaliada.
21	POLPA DE GOIABA	KG	Favorável à habilitação	Garantir a qualidade do produto na entrega de acordo com a amostra avaliada.
22	POLPA DE GRAVIOLA	KG	Favorável à habilitação	Garantir a qualidade do produto na entrega de acordo com a amostra avaliada.
23	POLPA DE MANGA	KG	Favorável à habilitação	Garantir a qualidade do produto na entrega de acordo com a amostra avaliada.



18	NATA	UNID. (200g)	Favorável à habilitação	Garantir a qualidade do produto na entrega de acordo com a amostra avaliada.
COOPERATIVA AGROPECUÁRIA E DE SERVIÇOS NOSSA SENHORA APARECIDA - COOPASRO - CNPJ: 21.195.487/0001-68				
2	ALFACE AMERICANO	KG	Favorável à habilitação	Garantir a qualidade do produto na entrega de acordo com a amostra avaliada.
5	BETERRABA	KG	Favorável à habilitação	Garantir a qualidade do produto na entrega de acordo com a amostra avaliada.
9	FILÉ DE PEIXE (CARÁ)	KG	Favorável à habilitação	Garantir a qualidade do produto na entrega de acordo com a amostra avaliada.
10	LARANJA	KG	Favorável à habilitação	Garantir a qualidade do produto na entrega de acordo com a amostra avaliada.
13	MANGA	KG	Favorável à habilitação	Garantir a qualidade do produto na entrega de acordo com a amostra avaliada.
14	MELANCIA BABY	KG	Favorável à habilitação	Garantir a qualidade do produto na entrega de acordo com a amostra avaliada.
25	TOMATE	KG	Favorável à habilitação	Garantir a qualidade do produto na entrega de acordo com a amostra avaliada.

[Assinatura]
 Paula

A identificação e ordem do item avaliado esta de acordo com o Termo de Referência contido no Edital da Chamada Pública N.º 2111.02/2023 - SME - CP, no dia 22 de Março de 2023.
Segue abaixo as fotografias das amostras entregues para avaliação da qualidade, servindo de parâmetro para o recebimento dos gêneros durante a vigência da Chamada Pública N.º 2111.02/2023 - SME - CP,

AGRICULTOR: JOSE WALDEMAR MARREIRO DOS SANTOS - ITEM 1, 7 E 17

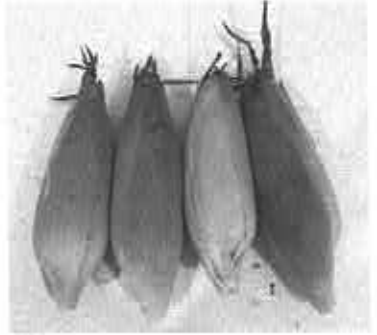
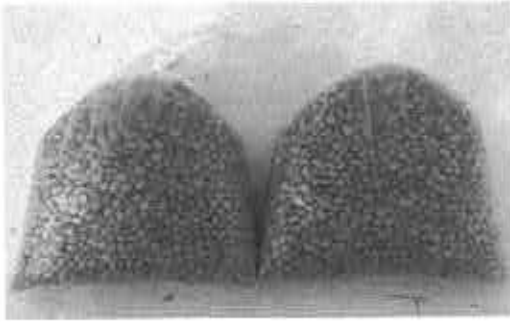

AGRICULTORA: CRISTIANA MARIA FERREIRA LEMOS - ITENS: 7, 11 E 17

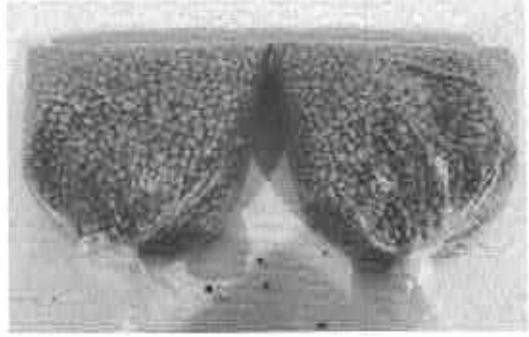

AGRICULTORA: MARIA ANGÉLICA ALMEIDA BARROS - ITENS: 4

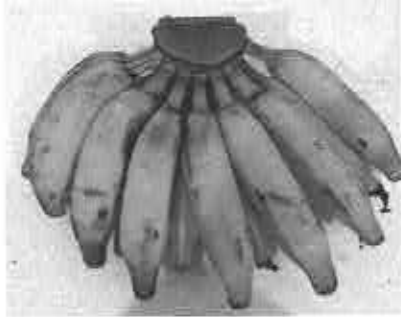

[Handwritten signature]
Machia

SECRETARIA MUNICIPAL DE RECURSOS HUMANOS
SETOR DE LICITAÇÃO
N.º 700
VISTO

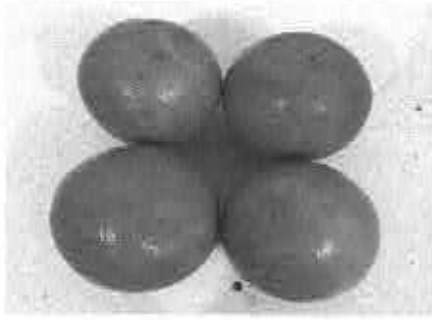
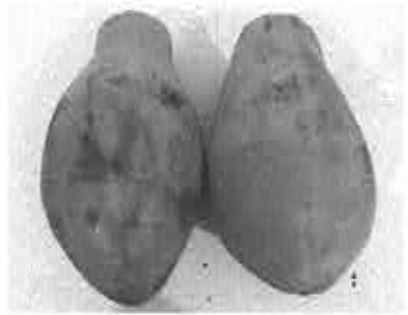
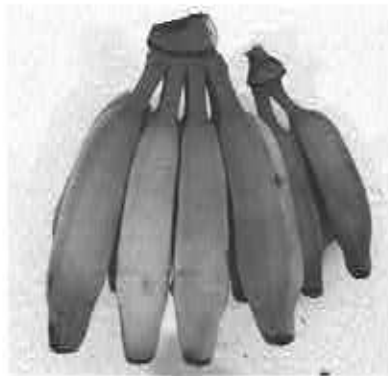

Silvia Helena dos Santos Barbosa

AGRICULTORA: AZENATE ANSELMO DA SILVA BASTOS - ITENS: 4, 6, 8, 11, 12, 24 E 29

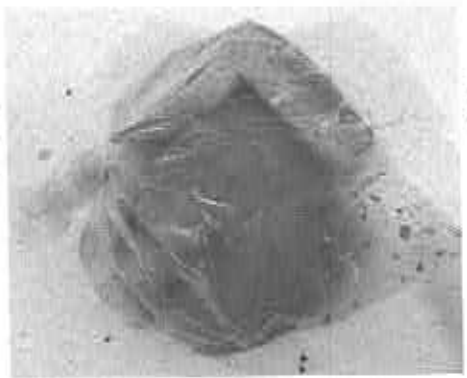

SECRETARIA MUNICIPAL DE AGRICULTURA
SETOR DE LICITAÇÃO
M. A. C. I.
VISTO

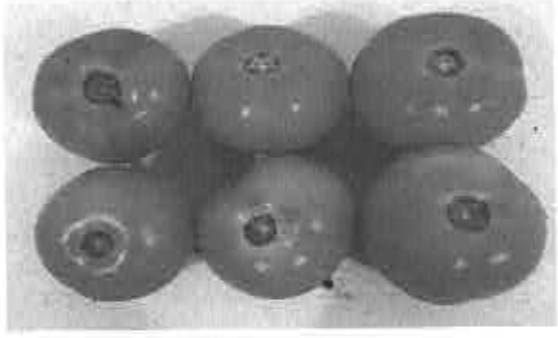
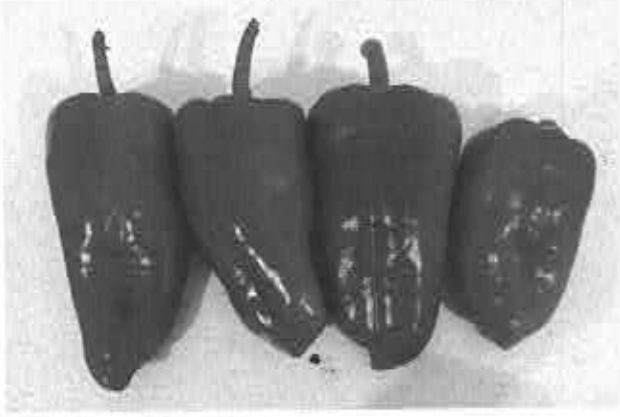
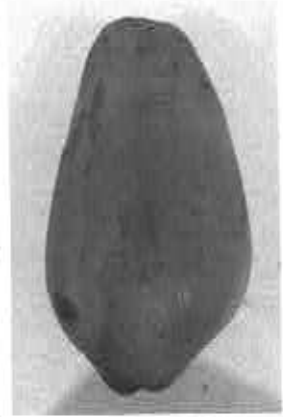

AGRICULTOR: HERMAMO JOSE DE SOUSA - ITENS: 5 E 9



Handwritten signature and name: Naelya

AGRICULTORA: FRANCINE DOS SANTOS BARROS - ITENS: 4 e 9

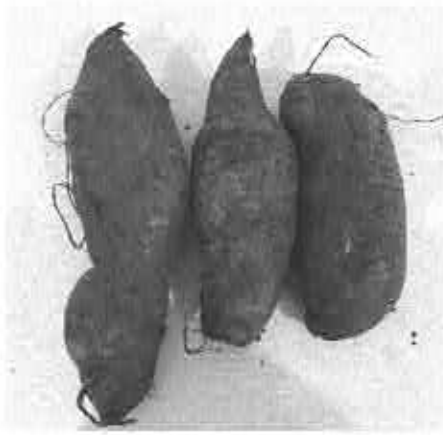

SECRETARIA MUNICIPAL DE AGRICULTURA
SETOR DE LICITAÇÃO
702
VISTO

AGRICULTOR: JOSE EVILANE ANDRÉ DOS SANTOS - ITENS: 10 e 12

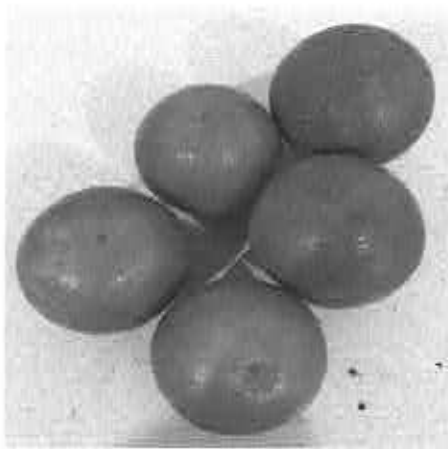

Nadya

AGRICULTORA: MARILIA PINHO BARROS - CPF: 041.938.443-07 ITEM: 15



MUNICÍPIO MUNICIPAL DE CALDAS, CE
SETOR DE LICITAÇÃO
703
VISTO

AGRICULTOR: ANTONIO OCELIO SILVA DOS SANTOS - CPF: 040.584.433-67 ITEM: 16



[Handwritten signature]
Nadya

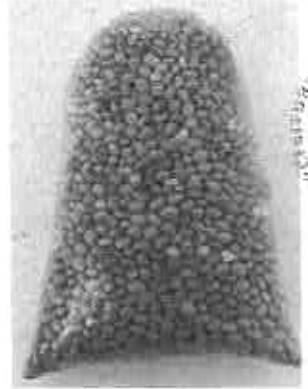

MUNICÍPIO MUNICIPAL DE MONTENEGRO
SETOR DE LICITAÇÃO
704
VISTO



Nadja



Natália



PREFEITURA MUNICIPAL DE MADALENA - CE
SETOR DE LICITAÇÃO
106
VISTO

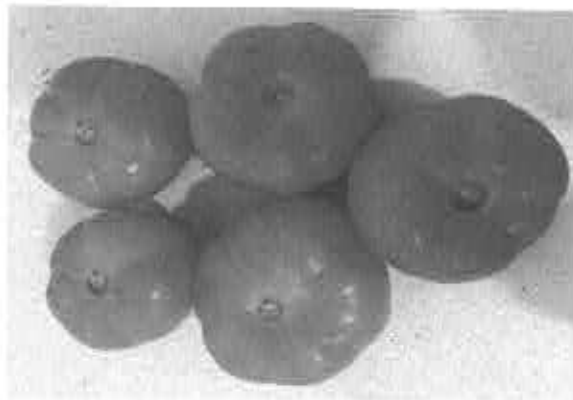
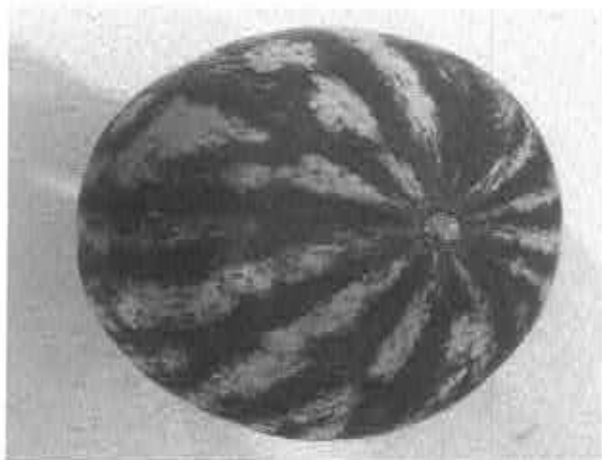
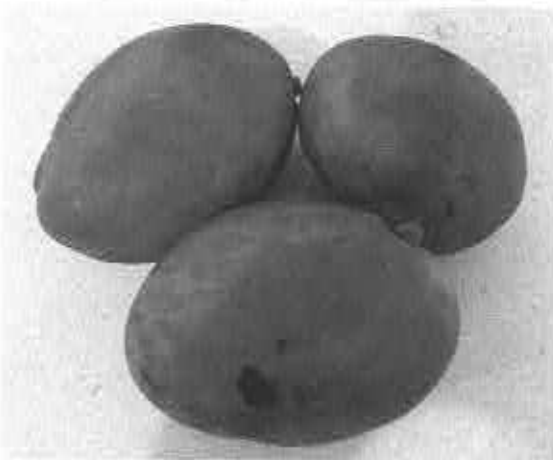
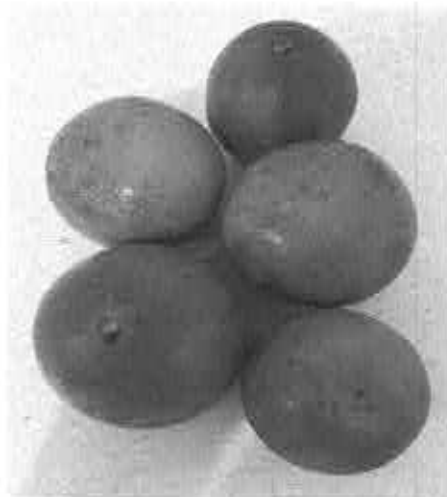

Madalena-CE, 01 de Fevereiro de 2024

[Handwritten signature]
Madalena

Nadja Ribeiro de Oliveira

NADJA RIBEIRO DE OLIVEIRA
NUTRICIONISTA
CRN11 - 16468



Vanderlandia Barbosa Martins

VANDERLANDIA BARBOSA MARTINS
COORDENADORA TÉCNICA PNAE
PORTARIA Nº 015/2021/SME

Antonio Edilardo Sales Moura

ANTONIO EDILARDO SALES MOURA
REPRESENTANTE DE ALUNO

Aldenira da Silva Maciel

ALDENIRA DA SILVA MACIEL
REPRESENTANTE DE MERENDEIRA

José Maria Costa de Oliveira

JOSÉ MARIA COSTA DE OLIVEIRA
PRESIDENTE DO CONSELHO DO FUNDEB

Francisco Jhone Leno da Silva Lima

FRANCISCO JHONE LENO DA SILVA LIMA
PRESIDENTE DO CAE